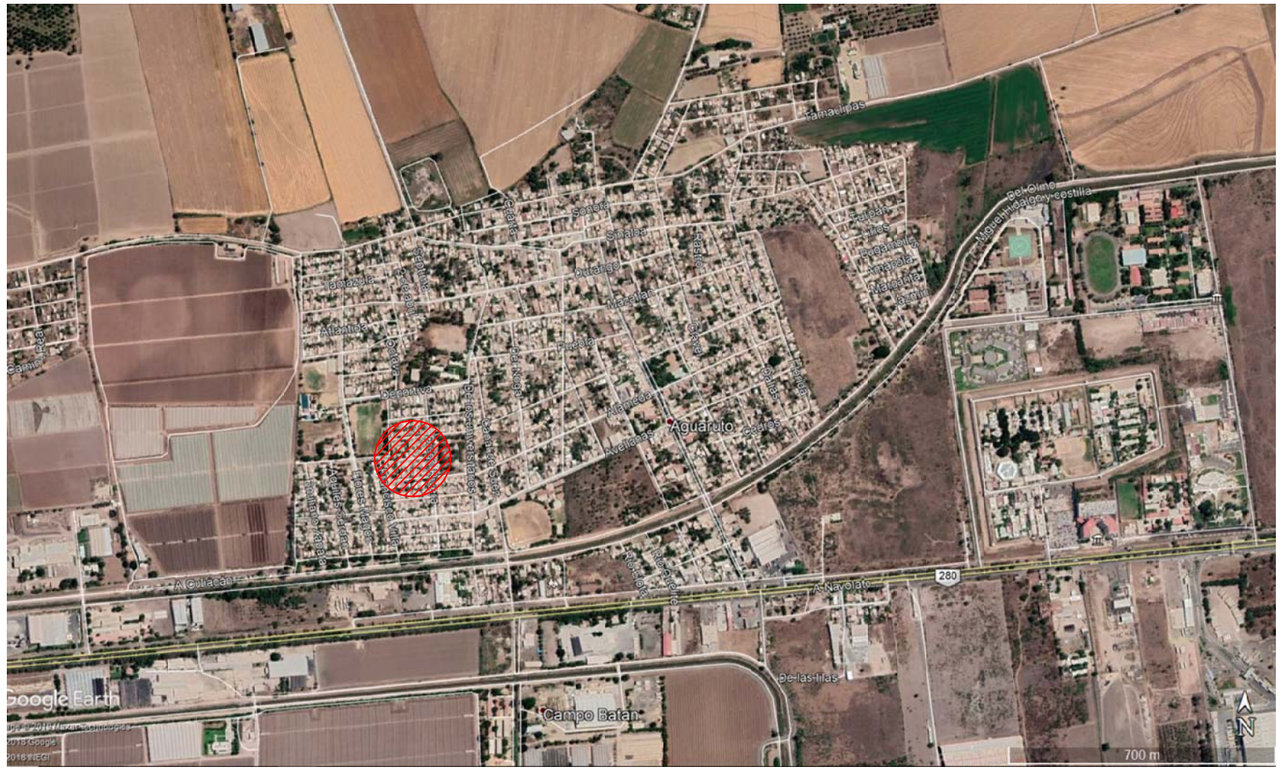

MACROLOCALIZACION.-

MICROLOCALIZACION.-

H. AYUNTAMIENTO DE CULIACAN

PROYECTO:

PAVIMENTACION DE CALLE CLEMENTE OROZCO, ENTRE CERRADA Y DIEGO RIVERA, SINDICATURA DE AGUARUTO.

CULIACAN, SINALOA.

CROQUIS DE LOCALIZACION:

CONTENIDO:

- MICROLOCALIZACION.
- MACROLOCALIZACION.

OBSERVACIONES:

LIC. JESUS ESTRADA FERREIRO
PRESIDENTE MUNICIPAL.

ING. CESAR MANUEL OCHOA SALAZAR
GERENTE MUNICIPAL DE OBRAS Y SERVICIOS PUBLICOS

ING. JAVIER MASCARENO QUIRONEZ
DIRECTOR DE OBRAS PUBLICAS

ELABORO:

UNIDAD DE EVALUACION TECNICA

REVISO:

UNIDAD DE EVALUACION TECNICA

CLAVE PRESUPUESTO:

COORDENADAS GEOGRAFICAS:

24°46'35.3"N, 107°30'54.0"

ESCALA:	FECHA:
S/ESC.	2019

ARCHIVO:

19028J - PAV CALLE CLEMENTE OROZCO ENTRE DIEGO RIVERA Y FRANCISCO VILLA

NUMERO DE PLANO:

1 DE 13