MICROLOCALIZACION.-

MACROLOCALIZACION.-

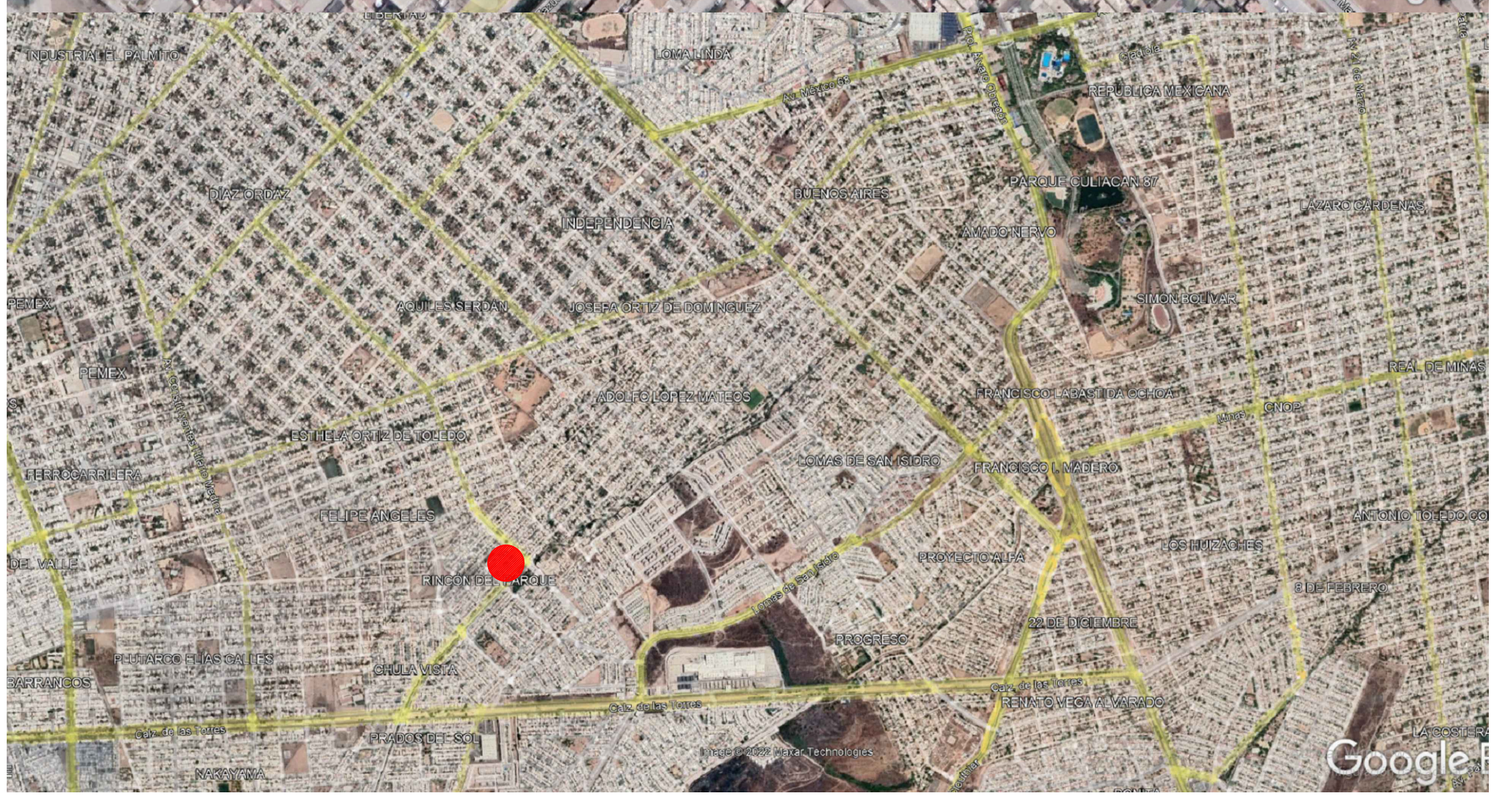

N

H. AYUNTAMIENTO
DE CULIACAN

PROYECTO:

PAVIMENTACION CON CONCRETO HIDRAULICO DE AV. PABLO MACIAS VALENZUELA ENTRE BLVD. J. NATIVIDAD MACIAS Y ANGEL DEL CAMPO, EN LA COLONIA RINCON DEL PARQUE CIUDAD DE CULIACAN DE ROSALES PERTENECIENTE AL MUNICIPIO DE CULIACAN, SINALOA., CULIACAN, SINALOA.

CULIACAN, SINALOA.

CROQUIS DE LOCALIZACION:

CONTENIDO:

MICRO Y MACROLOCALIZACION.-

OBSERVACIONES:

ARQ. JUAN DE DIOS GAMEZ MENDIVIL
PRESIDENTE MUNICIPAL

ING. ROBERTO ALFONSO ZAZUETA TAPIA
SRIO. MPAL. DE OBRAS Y SERVICIOS PUBLICOS

ARQ. ARLETTE DIAZ LEON
DIRECTOR DE OBRAS PUBLICAS

ELABORO:

UNIDAD DE EVALUACION TECNICA

REVISO:

UNIDAD DE EVALUACION TECNICA

CLAVE PRESUPUESTO:

PAVI22AVPABLOMACIASVALENZUELA

COORDENADAS GEOGRAFICAS:

24°45'34.95"N 107°24'41.46"O.

ESCALA:	FECHA:
S/ESC.	2022

ARCHIVO:

NUMERO DE PLANO:

1 DE 9