H. AYUNTAMIENTO DE CULIACÁN

3er INFORME
Buenos Resultados

H. AYUNTAMIENTO DE CULIACÁN

SERGIO TORRES FÉLIX

PRESIDENTE MUNICIPAL DE CULIACÁN

2014-2016

Publi
Coca-Cola
HUAW
Pescado
ITALIA

AMERICA
LOS BARRIOS
EL DEBATE
Culiacán

La Calecita
Car Wash
Los Fuentes
SINCE 1995

Contenido

Mensaje	13
Qué aportamos a Culiacán	19
Obra Pública	21
Desarrollo Económico y Turismo	34
Familia	41
Mujeres	43
Niñas y Niños	46
Jóvenes	49
Educación	53
Salud	57
Deporte	59
Cultura	63
Municipio Incluyente	68
Servicios Públicos	71
Sindicaturas	78
Cabildo Abierto	82
Cabildo	88
Gobierno y Transparencia	91
Finanzas	94
Seguridad Pública	96
Nuestro Equipo	100
Participantes de Cabildo Abierto	106
POA 2014-2016	120
Directorio	121

Sergio Torres Félix

Presidente Municipal de Culiacán

Mensaje

En estos tres años de gobierno, hemos desplegado programas y acciones que, en conjunto, responden a los compromisos con la ciudadanía en el *Plan Municipal de Desarrollo 2014-2016*.

Desde la elaboración del documento rector de la política pública municipal con la organización de los foros de consulta, hasta la reforma al Bando de Policía y Gobierno, la participación social en la determinación de la obra pública en todos los renglones, la restitución de sus atribuciones a los consejos de participación social en las áreas de gobierno y, desde luego, con la creación de la figura de Cabildo Abierto, hemos puesto invariablemente en primer lugar la incorporación de la ciudadanía a las tareas de gobierno y la toma de decisiones.

Nos hemos encargado de tareas que no dudamos en definir como compromisos de nuestra generación.

Como balance de nuestra gestión, afirmamos que aun reconociendo las carencias y asignaturas pendientes, no es poco lo que hemos avanzado.

Soy, por lo mismo, optimista acerca de nuestro futuro a mediano plazo como sociedad.

En pocos años, hemos cambiado significativamente el rostro urbano de Culiacán. Lo hemos hecho todas y todos unidos, con la rehabilitación de las principales vialidades, la continuación del remozamiento del Centro Histórico, más infraestructura en puentes superiores, pasos deprimidos, parques y plazas, espacios deportivos y recreativos, infraestructura y equipamiento cultural, obra hidráulica, de drenaje y de servicios en la ciudad y las sindicaturas.

Con esas tareas, hemos logrado reconocimientos nacionales e internacionales, que son el resultado del trabajo de los hombres y mujeres de Culiacán.

Sin duda, la confirmación de este porvenir de mayor calidad de vida y bienestar debe seguir pasando por el acuerdo social para su cristalización. Por eso, en estos tres años hemos asumido la democracia como la vía idónea para coincidir en las políticas que los servidores públicos debemos llevar a cabo por mandato popular.

Entendemos que necesitamos una democracia que reconozca la pluralidad y propicie el buen gobierno. Una democracia para ofrecer resultados efectivos y tangibles en todos los terrenos de la vida social. Por eso nos esforzamos siempre en construir relaciones firmes y respetuosas con los grupos y sectores del municipio.

Lo hemos hecho, en todos los casos, con la instalación de mesas de consulta y de trabajo, con la participación de los consejos de participación social, de los comités vecinales de obras, de las sociedades de padres en las escuelas y con figuras como la de Cabildo Abierto.

En todo momento y circunstancia, se han tomado las decisiones escuchando las voces ciudadanas, sustentados en estudios técnicos profesionales y confiables.

Este es, estoy convencido y lo reitero, uno de los grandes compromisos de nuestra generación.

Entender esto todos, servidores públicos y ciudadanía, es la mejor garantía de que Culiacán se afirmará en los años venideros como la gran capital del noroeste de México. En buena medida, de ello dependerá el futuro que heredemos a nuestros hijos y a los hijos de nuestros hijos.

Nuestras fortalezas están a la vista. Somos una sociedad bien integrada que cuenta con numerosas instituciones de asistencia privada y organismos no gubernamentales, superior al de ciudades como Hermosillo, Chihuahua, Aguascalientes y San Luis Potosí, de dimensiones similares a la nuestra.

Somos una capital que, de acuerdo con información reciente del Gabinete de Comunicación Estratégica, se ubica entre las 10 más habitables del país, considerando la calidad de vida y la satisfacción de la gente con la prestación de los servicios municipales.

Somos un municipio que, según datos del Banco Mundial, ocupa el lugar 5 en mejora regulatoria para abrir y operar negocios en México.

En estos tres años, acumulamos una cantidad superior a los 22 mil millones de pesos de inversión privada y productiva en el municipio.

Nuestra conectividad aérea, infraestructura y ocupación hotelera, han aumentado considerablemente en este periodo.

Hay mayor cultura ciudadana del autocuidado, lo cual se advierte en la disminución sostenida de accidentes a causa del consumo de bebidas embriagantes o el uso del teléfono celular mientras se conduce o por el descuido de no usar el cinturón de seguridad.

En el noroeste de México somos la capital con más programas de difusión, educación artística, compañías, fomento, apoyos y promoción de la cultura, con más de 13 mil 500 acciones culturales en promedio por año.

En educación, nuestra cobertura es de las mayores en el país. A diferencia de otros lugares, se vive una relación armoniosa entre autoridades, organizaciones sindicales y docentes, lo que ha permitido la aplicación sin cortapisas, de la Reforma Educativa. Disponemos de opciones de formación profesional y posgrado que nos convierten en polo de atracción regional.

Tenemos aún grandes retos y tareas que enfrentar.

Necesitamos concretar ya la declaratoria de Zona Metropolitana Culiacán-Navolato. Después de crear este año el comité y entregar el programa de ordenación, esperamos pronto aparecer en la relación de zonas conurbadas del país.

Estaremos en condiciones, así, de impulsar en esa zona proyectos productivos detonadores de la economía, lo mismo que iniciativas de protección al ambiente y de espacios recreativos que nos coloquen a la vanguardia nacional e internacional.

Requerimos trabajar el *Plan Maestro de Drenaje Pluvial* para resolver, de una vez por todas, el problema de las inundaciones en temporada de lluvias.

Hemos iniciado ya, con firmeza, esta urgente tarea con obras, como el drenaje pluvial de las avenidas Aquiles Serdán y Sepúlveda. Para continuar con esto, necesitamos visión de futuro: sacrificar la urgencia circunstancial de lo inmediato y lo visible por lo que es importante, aunque no sea visible de inmediato.

En educación, en el ámbito de nuestra competencia, tenemos que establecer una más estrecha coordinación con la sociedad y las autoridades estatales y federales para garantizar un sistema único y efectivo de apoyos, becas para manutención, el transporte y la permanencia de nuestra niñez y juventud en la escuela.

De igual manera, con sentido de oportunidad, estamos emplazados a promover una infraestructura de servicios, diseñar políticas industriales y de estímulos con el propósito de aprovechar las bondades del combustible barato para la producción con la operación del gasoducto en Sinaloa.

Siguiendo esta ruta, estoy seguro, alumbraremos la grandeza de Culiacán.

Agradezco al Gobernador del estado, licenciado Mario López Valdez, el decidido e irrestricto apoyo brindado en todo momento a Culiacán.

A las y los diputados y senadores federales, por sus gestiones para concretar proyectos fundamentales en beneficio del municipio.

A las y los diputados locales, quienes no escatimaron esfuerzo con el propósito de impulsar las iniciativas estratégicas para el desarrollo local.

Al Sindicato de Trabajadores al Servicio del Ayuntamiento de Culiacán, por su disposición comprometida y solidaria.

Al cuerpo de regidoras y regidores que integran el Cabildo de Culiacán.

A todos ustedes, ciudadanas y ciudadanos de Culiacán, mi mayor gratitud por sus compromisos con el municipio. La obra construida es de ustedes. Ustedes la hicieron posible al lado de la autoridad. Los retos y las tareas siguientes nos incluyen a todas y todos.

Y, desde luego, al extraordinario equipo de trabajo que me ha acompañado en este esforzado y gratificante trayecto al frente de la comuna culiacanense.

Reitero, por último, que mi sentimiento, mi decisión y mi empeño, estarán siempre con la gran capital de los sinaloenses.

Sergio Torres Félix

Presidente Municipal de Culiacán

H. AYUNTAMIENTO DE CULIACÁN
SIEMPRE TRABAJANDO
Buenos Resultados
ASEO Y LIMPIA

H. AYUNTAMIENTO DE CULIACÁN
SIEMPRE TRABAJANDO
Buenos Resultados
B-03
MICAPSA

Qué Aportamos a Culiacán

Diseñamos el Nuevo Desarrollo Urbano

Fortalecimos la agenda urbana con la planificación y desarrollo de la ciudad según los aportes técnicos basados en la experiencia de especialistas y funcionarios en urbanismo y conservación del patrimonio cultural para elaborar el *Plan Municipal de Desarrollo Urbano* con que se ofreciera el nuevo enfoque de una planificación urbana más responsable en la creación de su infraestructura social, deportiva, educativa, un desarrollo urbano que permita mayor cobertura de agua potable y prestación de servicios públicos.

Creamos el Cabildo Abierto

Con el Cabildo Abierto apostamos por mejorar la participación ciudadana entre la sociedad y los integrantes del Cabildo y funcionarios, lo que se tradujo en la simplificación directa de las demandas ciudadanas y la mejora de los sistemas de transparencia y rendición de cuentas.

Muestra de esta participación social son las más de mil 300 ciudadanas y ciudadanos y una nutrida participación de asociaciones civiles y organismos sociales que con su participación más activa estén mejor informados acerca de las decisiones importantes para su ciudad, sus colonias, sindicaturas y comunidades.

Gerencializamos los Servicios Públicos

Enfrentamos los retos que una ciudad de casi un millón de habitantes y en permanente desarrollo como Culiacán nos exige, con una reforma y reingeniería administrativa en la prestación de servicios públicos transformando el área de servicios en una Gerencia Municipal de Obras y Servicios Públicos, con el objetivo principal de dar un sentido gerencial a las políticas y acciones para hacerlas más eficientes, responsables con los presupuestos y con obras más sustentables.

Con la Gerencia Municipal de Obras y Servicios Públicos forjamos las nuevas estrategias de atención a las necesidades y la solución a numerosos problemas que se habían pospuesto en administraciones anteriores.

ANTONIO ROSALES

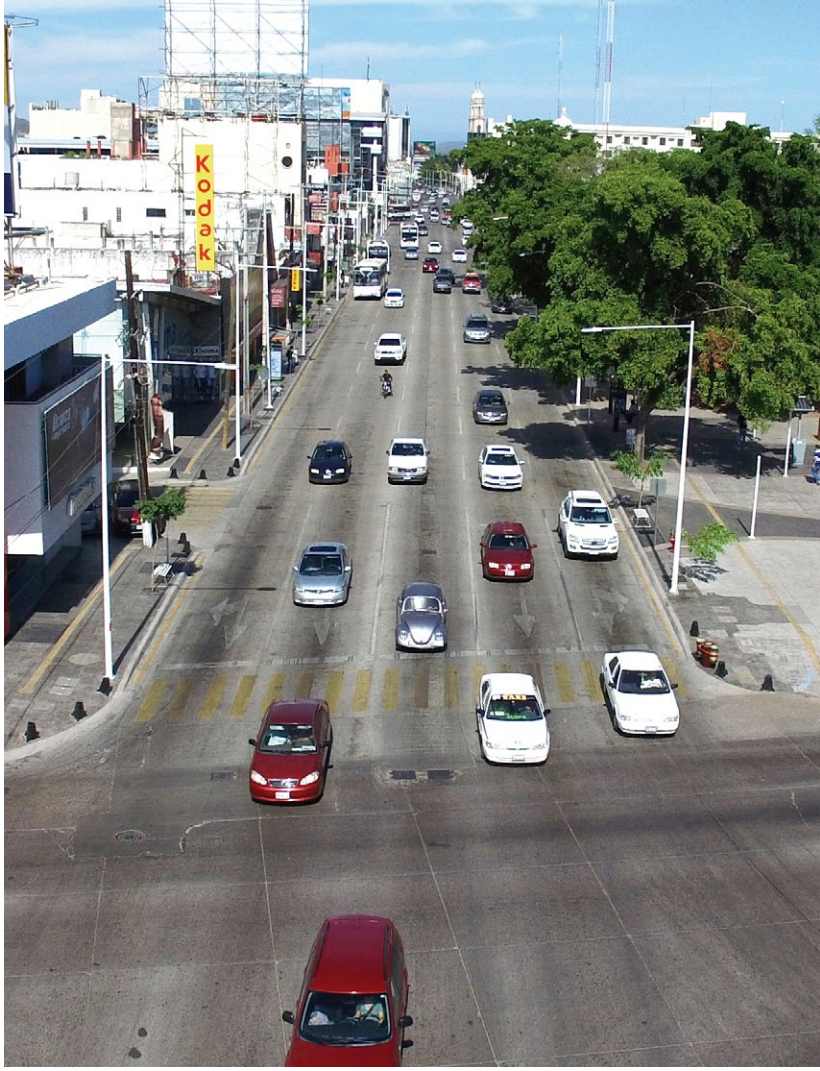
Kodak

ANGEL FLORES
Banamex
EL DEBATE
MARINA & CLUB DE YATES

Obra Pública

Nuestro Compromiso

Nos comprometimos a hacer una obra pública que mejorara el entorno y la movilidad, que atendiera las necesidades de la población con criterios de equidad y de atención a añejos problemas, cuya resolución no debía postergarse más tanto en la ciudad como en las sindicaturas municipales.

Dotar a Culiacán de una infraestructura para avanzar sustancialmente en la agilización del tráfico vial, continuar con la ampliación de áreas recreativas, remozar nuestro centro urbano, plazas, parques, mercados y espacios deportivos en el medio urbano y rural, así como trabajar en la construcción de la obra necesaria para la prestación de los servicios públicos.

Así Cumplimos

Elaboramos y aprobamos el *Programa Municipal de Desarrollo Urbano de Culiacán*.

Remodelamos integralmente la Avenida Álvaro Obregón con pavimentación, drenaje, arborización y señalización, para habilitar el Par Vial Álvaro Obregón-Aquiles Serdán, la más importante obra de infraestructura y movilidad pública hecha en nuestro municipio en las últimas décadas.

Puesta en marcha del Par Vial de Culiacán y remodelación de la Avenida Álvaro Obregón

Esta importante obra de infraestructura vehicular se entregó antes del tiempo previsto, como nos comprometimos.

La inversión total de la obra, que abarca el tramo Boulevard Paseo Niños Héroes al Boulevard Gabriel Leyva Solano, fue de 87 millones de pesos.

Características

- Longitud: 1085 m.
- Ancho de arroyo: 16.00 m (5 carriles).
- Trazo, demoliciones, rupturas de pavimento, desmontajes, excavaciones con equipo pesado y retiro fuera de la obra y rellenos.
- Tratamiento de terreno natural, capa de sub-base de 30 cm y base de 30 cm con material semitriturado.
- Renovación de red de agua potable y alcantarillado.
- 2170 m de guarnición integral tipo "L" con patín de 70 × 22 cm, cretas de 20 × 20 cm, concreto M.R. 45 kg/cm^2.
- 18 220 m^2 de pavimento de concreto hidráulico de 22 cm de espesor con concreto premezclado con M.R.=45 kg/cm^2, resistencia a la flexión.
- 7243 m^2 de banquetas, 10 cm de espesor con estampado.
- Mobiliario: bolardos, bancas, alcorques y botes para basura.
- Arborización: especies variadas, acorde con el proyecto de la Sociedad Botánica.
- Iluminación: obra civil y eléctrica (media y baja tensión), alumbrado público con 67.
- Luminarias tipo leds de 120 watts montadas sobre postes de 9.00 m con brazo.
- Obra civil para instalación de telefonía, televisión por cable, circuito cerrado y semaforización.
- Señalización, pintura y rotulación en toda la avenida.

Puntos Sobresalientes

> Renovamos la infraestructura de drenaje y agua potable que tenía más de 50 años y ya había cumplido su vida útil.

> Esta gran obra de infraestructura vehicular transformó la circulación.

> Procura el bienestar de la mayoría y la modernidad de nuestra ciudad capital.

> Culiacán es hoy más atractiva a la inversión y será más bella y funcional en los próximos años.

- Concertamos un mejor reordenamiento del transporte urbano, que nos ha brindado mayor funcionalidad y conservación del Centro Histórico.
- El índice de motorización por parque vehicular de Culiacán es superior al de ciudades como Monterrey, el Distrito Federal y Guadalajara.
- Con el Par Vial se benefician 63 mil usuarios de vehículos automotores, correspondientes al 16 por ciento del parque vehicular de la ciudad.
- Se redujeron los tiempos de traslado, disminuyendo en 12 por ciento la emisión de contaminantes y en 65 por ciento las demoras en el tráfico vial.
- Con estos 25 mil metros construidos, las calles Cristóbal Colón, la Mariano Escobedo y Benito Juárez, la modernización de la Plazuela Álvaro Obregón y Gabriel Leyva, hemos avanzado en la remodelación del Centro Histórico, más que las tres administraciones precedentes.
- Mejoramos la imagen urbana para tener una ciudad más atractiva y competitiva, peatonalmente segura, iluminada y acorde a su arquitectura histórica.

Continuamos la rehabilitación del Centro Histórico de la ciudad en las calles Mariano Escobedo y Cristóbal Colón con sus transversales desde Ruperto L. Paliza hasta Vicente

Riva Palacio, incluidas Juan Carrasco, Domingo Rubí, José María Morelos y Donato Guerra.

Rehabilitamos el drenaje pluvial en la Avenida Aquiles Serdán, entre Rafael Buelna y Benito Juárez, y en Avenida Sepúlveda, entre Rafael Buelna y Antonio Rosales, logrando liberar el tráfico vehicular en el periodo de lluvias.

Construimos el paso deprimido y superior vehicular del crucero Boulevard Rolando Arjona y Pedro Infante, liberando de manera más eficaz el tráfico vial.

Construimos el paso a desnivel en la Avenida Álvaro Obregón y México 68, agilizando y logrando conectar a más de 20 colonias.

Rehabilitamos las gazas viales y construimos tres más en los puentes Miguel Hidalgo y José María Morelos, beneficiando la circulación de los más de 60 mil vehículos que circulan a diario por esas vialidades.

Habilitamos la Avenida Insurgentes con gaza de salida en el cuerpo oriente del Eje Federalismo hacia la Avenida Insurgentes.

Rehabilitamos la segunda etapa del Parque Las Riberas con la construcción de un espacio para personas con discapacidad y de un puente bimodal de vanguardia que conecta a los dos malecones de la ciudad.

Coordinamos la elaboración del *Programa de Ordenación de la Zona Metropolitana Culiacán – Navolato* con el cual establecemos las bases para elaborar y concretar los proyectos estratégicos que favorezcan la metropolis.

Fortalecimos la infraestructura deportiva en nuestro municipio, con la construcción de un estadio de softbol y la instalación del pasto sintético en el mismo, ubicado en Parque Ernesto Millán Escalante.

Invertimos más de 100 millones de pesos en la construcción de 11 espacios deportivos con superficie de Pasto Sintético, atendiendo la demanda de los deportistas de Culia-

cán que anhelaban canchas en mejores condiciones. Asimismo, atendimos más de 738 rehabilitaciones de canchas deportivas y canchas de usos múltiples.

Construimos más de 100 viviendas en la zona urbana en beneficio de las familias de escasos recursos para cubrir su derecho de vivienda digna.

Construimos el nuevo Estadio de Beisbol, antes Ángel Flores, el más grande, moderno y funcional en Latinoamérica.

Rehabilitamos las plazuelas Antonio Rosales y Gabriel Leyva y 195 parques en el área urbana y sindicaturas, brindando a las familias espacios dignos para la actividad física y la recreación.

Construimos en instituciones educativas aulas, techumbres y subestaciones eléctricas, con el *Programa Escuelas de Calidad*.

Rehabilitamos el Centro Cívico Constitución la Concha Acústica, el Museo Regional, se habilitó una nueva zona de recreo infantil, se remodeló el zoológico y se construyó la Ecobiblioteca Pública Digital.

Rehabilitamos la segunda etapa del Centro Multicultural en Costa Rica, la rehabilitación del Centro Cultural del Valle de San Lorenzo en Quilá y la rehabilitación del Centro Cultural de Eldorado.

Rehabilitamos, además, más de 3 millones de metros de caminos rurales en las sindicaturas del municipio.

Destinamos más de 417.7 millones de pesos para llevar los servicios básicos de agua potable, alcantarillado sanitario y saneamiento de aguas residuales a comunidades que por años habían solicitado estos servicios, mejorando con ello considerablemente su calidad de vida.

Logramos mantener la eficiencia de los servicios brindados a la ciudadanía, con acciones de operación y conservación, a donde se destinó una inversión de 959 millones de pesos.

Realizamos trabajos de construcción, ampliación y rehabilitación de sistemas de agua potable y alcantarillado sanitario en las sindicaturas y colonias de Culiacán, mejorando la eficiencia y calidad del servicio para beneficio de las familias.

En agua potable, construimos, ampliamos y rehabilitamos los sistemas y redes a 16 colonias y 28 comunidades rurales del municipio.

En lo que se refiere a alcantarillado sanitario, llevamos a cabo trabajos de construcción y ampliación a 21 colonias o sectores de la ciudad y a 24 comunidades del municipio para preservar la salud de la ciudadanía y el cuidado del medio ambiente.

Llevamos el servicio de agua potable de calidad, con la construcción, ampliación o instalación de redes, a 3 mil 163 familias y a 28 mil 796 con obras de alcantarillado sanitario; con ello, logramos elevar la cobertura a 99.50% en agua potable y 98.20% en

alcantarillado sanitario a escala municipal, muy por encima de lo señalado por el Instituto Nacional para el Federalismo y el Desarrollo Municipal (INAFED) que indica como parámetro para ser un municipio saludable el 75% en drenaje y el 90% en agua potable intradomiciliaria.

Llevamos a cabo el convenio de la Planta de Tratamiento de Aguas Residuales (PTAR) Culiacán Norte, misma que después de diversas negociaciones es ya propiedad de la JAPAC.

Gracias a estos logros entre gobierno y sociedad, se obtuvieron los siguientes reconocimientos:

- En 2014 recibimos el Premio Nacional de Procesos Innovadores en Servicio de Agua y Saneamiento, donde se reconocen los procesos de certificación como industria limpia de las plantas potabilizadoras y tratadoras de agua, en la Semana Mundial del Agua celebrada en Estocolmo, Suecia.
- Recibimos la presea Cada Gota Cuenta en su edición 2015, reconocimiento avalado por el gobierno de Israel, la Asociación Nacional de Empresas de Agua, la Comisión Nacional del Agua y el Instituto Mexicano de Tecnologías del Agua, donde se reconocen los esfuerzos más destacados de los organismos de México en uso y conservación del recurso hídrico, en virtud de la problemática que enfrentan ante la creciente demanda y baja disponibilidad.
- Logramos la acreditación del Laboratorio de Control y Calidad del Agua ante la Entidad Mexicana de Acreditación (EMA), y la aprobación de la Comisión Nacional del Agua (CONAGUA), reconocimiento que da certeza en la calidad del agua conforme a lo que demanda la Norma Oficial Mexicana NOM-001-SEMARNAT-1966.
- Este año, la JAPAC se hizo acreedora al Premio Nacional de Cultura del Agua, otorgado por la Asociación Nacional de Empresas de Agua y Saneamiento, el IMTA y la Asociación Nacional de Cultura del Agua, al crear una estrategia de difusión del ciclo urbano del agua y en consecuencia el valor económico de los servicios que presta del organismo.

FONDO DE INVERSIÓN	2014		2015		2016		TOTALES	
	OBRAS	INVERSIÓN	OBRAS	INVERSIÓN	OBRAS	INVERSIÓN	OBRAS	INVERSIÓN
FOPEDARIE - Fondo de Pavimentación, Espacios Deportivos, Alumbrado Público y Rehabilitación de Infraestructura Educativa	34	27’682 938					34	27’682 938
CONACULTA	1	4’613 303					1	4’613 303
PDZP - Programa de Desarrollo de Zonas Prioritarias	30	7’686 300					30	7’686 300
FOPADEM - Fondo de Pavimentación y Desarrollo Municipal			14	27’972 000			14	27’972 000
SUBSEMUN			1	15’286 550			1	15’286 550
Rescate de Espacios Públicos			2	6’676 284			2	6’676 284
HÁBITAT			8	6’664 555			8	6’664 555
Fondo de Infraestructura Deportiva	6	16’122 441	5	13’344 688			11	29’467 129
Fondo de Cultura	1	2’508 514	2	7’587 155			3	10’095 669
Fondo de Proyectos de Desarrollo Regional	25	97’585 277	8	200’778 474			33	298’363 751

Fuente: Dirección de Obras Públicas.

FONDO DE INVERSIÓN	2014		2015		2016		TOTALES	
	OBRAS	INVERSIÓN	OBRAS	INVERSIÓN	OBRAS	INVERSIÓN	OBRAS	INVERSIÓN
Contingencias Económicas	14	75’010 000	2	8’994 000			16	84’004 000
SECTUR	2	15’000 000	1	10’000 000			3	25’000 000
FAIP - Fideicomiso Fondo de Apoyo en Infraestructura y Productividad			1	19’980 000	1	9’425 575	2	29’405 575
CAPUFE	3	13’799 711	2	15’260 104	3	14’927 909	8	43’987 724
PRONAPRED - Programa Nacional de Prevención Social de la Violencia y la Delincuencia	4	21’550 000	6	17’282 700	3	7’633 981	13	46’466 681
FORTALECE					13	44’310 922	13	44’310 922
Fondo Minero					6	1’922 964	6	1’922 964
FISE - Fondo para la Infraestructura Social Estatal	55	16’988 581	8	9’797 371			63	26’785 952
FISM - Fondo para la Infraestructura Social Municipal	51	23’806 835	167	29’224 747	76	42’ 734 606	294	95’766 188
IMD - Inversión Municipal Directa	269	15’665 134	380	55’573 583	170	70’116 873	819	141’355 590
IPR - Predial Rústico	239	10’067 835	219	32’785 869	39	20’521 869	497	63’375 573
Totales	734	348’086870	826	477’408 080	311	211’594 700	1871	1 036 889 648

Fuente: Dirección de Obras Públicas.

SINALOA
FUNDACIÓN TELMEX
Más Amor
DIF
YÚDANOS A LLEGAR

ESC. MAGISTERIO NACION

INVERSIÓN EN INFRAESTRUCTURA EDUCATIVA, 2014-2016		
2014	**CIUDAD**	**SINDICATURA**
Techumbre	1	10
Plaza cívica	1	
Subestación eléctrica	6	6
Barda perimetral	4	5
Cableado eléctrico	2	
Rehabilitación de baños	2	2
Aula de usos múltiples	2	
Cancha de usos múltiples	1	1
Cancha de futbol	1	
Acceso peatonal		1
Bebederos	1	
Rampas	1	
Total	22	25
2015	**CIUDAD**	**SINDICATURA**
Techumbre	2	1
Plaza cívica	1	
Subestación eléctrica	2	3
Barda perimetral	4	
Cerca perimetral		1
Rehabilitación de baños	3	2
Aula de usos múltiples	2	1
Techo		1
Impermeabilización	1	
Cancha de usos múltiples		1
Drenaje	1	
Ventanas		2
Total	16	12
2016	**CIUDAD**	**SINDICATURA**
Techumbre	2	1
Barda perimetral	7	
Cerca perimetral	1	1
Subestación eléctrica		1
Cableado eléctrico	1	
Rehabilitación de baños		1
Techos		1
Cancha de usos múltiples		1
Drenaje		1
Rampas	1	
Total	12	7

Fuente: Coordinación de Educación.

Se llevaron a cabo 94 obras, que beneficiaron a 25 mil 980 alumnos, con una inversión de 47 millones 340 685.11 pesos.

Desarrollo Económico y Turismo

Nuestro Compromiso

Nos planteamos ser un gobierno generador de opciones de desarrollo económico, aliado de los empresarios, facilitador y promotor de emprendedores e inversionistas y el empleo.

Así Cumplimos

Registramos en Culiacán un monto superior a los 22 mil millones de nuevas inversiones, que se suman a la dinámica económica con su consecuente generación de empleos, consolidando a Culiacán como el principal centro económico de la entidad.

Implementamos la *Licencia de Construcción Exprés*, una mesa dictaminadora donde se atienden de manera integral los trámites de apertura empresarial, reduciendo de 45 a 12 días como máximo los trámites para este efecto.

Obtuvimos recursos de diversas instancias, a través de la Secretaría de Desarrollo Económico Municipal, para apoyar a más de 4 mil emprendedores con microcréditos, capacitación, foros, programas de equipamiento y proyectos productivos en las sindicaturas.

Alcanzamos una bolsa de 21 millones de pesos para apoyo a los micros, pequeños y medianos empresarios de Culiacán, en lo que se refiere al Fondo Nacional del Emprendedor (INADEM), en una mezcla de recursos con sectores, federación y municipio.

Impulsamos 35 foros empresariales, académicos y culturales, que se convirtieron en ventanas para exponer el esfuerzo y el trabajo de nuestra gente.

Implementamos el Sistema de Evaluación del Desempeño Municipal de Sinaloa (SEDEMSI), el cual es un ejercicio de medición de la competitividad y atracción de inversio-

nes, siendo reconocidos por el Consejo para el Desarrollo Económico de Sinaloa (CODESIN) y la institución IMCA.

Beneficiamos a más de dos mil 500 empresarios con la Feria de Financiamiento.

Fuimos sede de diversos eventos empresariales importantes, como la Reunión Nacional de Valuadores, Reunión Regional de Mujeres Empresarias, así como de eventos como la XXII Reunión Mexicana de Municipios por la Salud, ExpoAgro Sinaloa.

Instalamos el Consejo Consultivo de Gestión Empresarial y Mejora Regulatoria para el impulso de proyectos productivos en el municipio.

Implementamos el *Programa de Creación y Fortalecimiento a Empresas Básicas y de Alto Impacto*, brindando asesoramiento y capacitación a pequeños empresarios culiacanenses.

Rehabilitamos la plazuela central y el arco de bienvenida de Imala; trabajamos en su declaratoria como Pueblo Mágico.

Fuimos calificados por el *Doing Business 2016*, desarrollado por el Banco Mundial, como el quinto municipio con mejor entorno para la apertura empresarial Asimismo, el mismo estudio nos ubicó en el Segundo Lugar Nacional en el trámite de licencia de construcción y en el tercero en apertura empresarial, indicando con ello los esfuerzos que se han desarrollado en mejorar nuestra tramitología que permite hoy a los empresarios desarrollar trámites de manera transparente, rápida y efectiva.

CULIACÁN: REPORTE DOING BUSINESS MÉXICO, 2006

ÁREAS EVALUADAS	2014	2016	LUGARES QUE AVANZAMOS	
Facilidad para hacer negocios (calificación agregada)	8 Lugar nacional	5 Lugar nacional	↑	3
Tiempo de apertura de una empresa	21 Lugar nacional	3 Lugar nacional	↑	18
Emisión de licencia de construcción	11 Lugar nacional	2 Lugar nacional	↑	9
Tiempo de conexión a redes de agua	N/A	1 Lugar nacional	-	-

Fuente: Elaboración propia, con datos del *Reporte Doing Business Mexico*, 2006, del Banco Mundial.

Convertimos a la Secretaría de Desarrollo Económico Municipal en una oficina gestora de recursos empresariales. A lo largo de estos tres años, se ha logrado obtener recursos de diversas instancias para apoyar en sus distintas etapas a más de 4 mil emprendedores con microcréditos, capacitación, foros, programas de equipamiento y proyectos productivos en las sindicaturas. Sólo en lo que se refiere al Fondo Nacional del Emprendedor (INADEM), logramos, en una mezcla de recursos con sectores, gobierno federal y municipal, una bolsa de 21 millones de pesos para apoyo a los micros, pequeños y medianos empresarios del municipio.

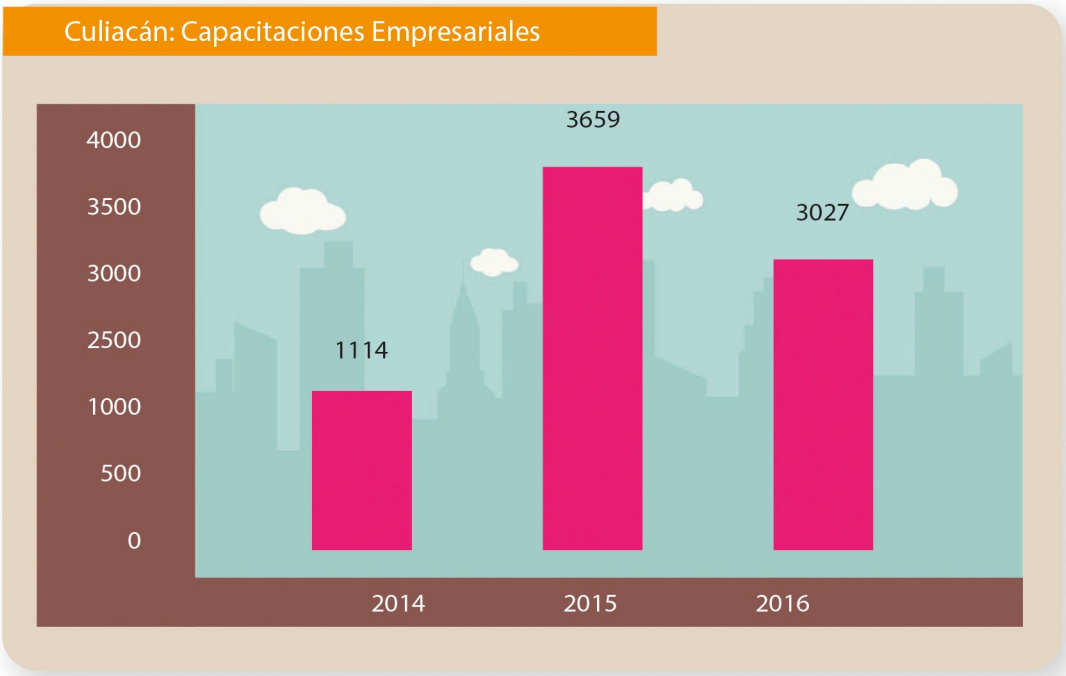

Fuente: Elaboración propia, con datos de SEDECOM.

Construimos puentes firmes de comunicación con todos los organismos camarales, con los que desarrollamos agendas sólidas que brindaron resultados a la sociedad en materia de foros, expos, así como en la gestión conjunta de recursos.

Impulsamos, a lo largo de estos tres años, 35 foros empresariales, académicos y culturales, que se han convertido en ventanas para exponer la realidad del trabajo y esfuerzo que marca nuestra tierra.

Remodelamos el Parque Zoológico de Culiacán, colocándonos como uno de los mejores Zoológicos de la República Mexicana, con más de 600 especies y con más de 635 mil visitantes cada año.

635 375
Visitantes

1668 Escuelas nos visitaron	**2147** Grupos escolares	**84 263** Niños en Excursiones Escolares
1938 Niños en Campamentos de Verano	**127 861** Semana Santa	**25 967** Día del Niño
2370 Cursos de Verano	**257 978** Verano	**23 040** Área de Focas

Fuente: Zoológico de Culiacán.

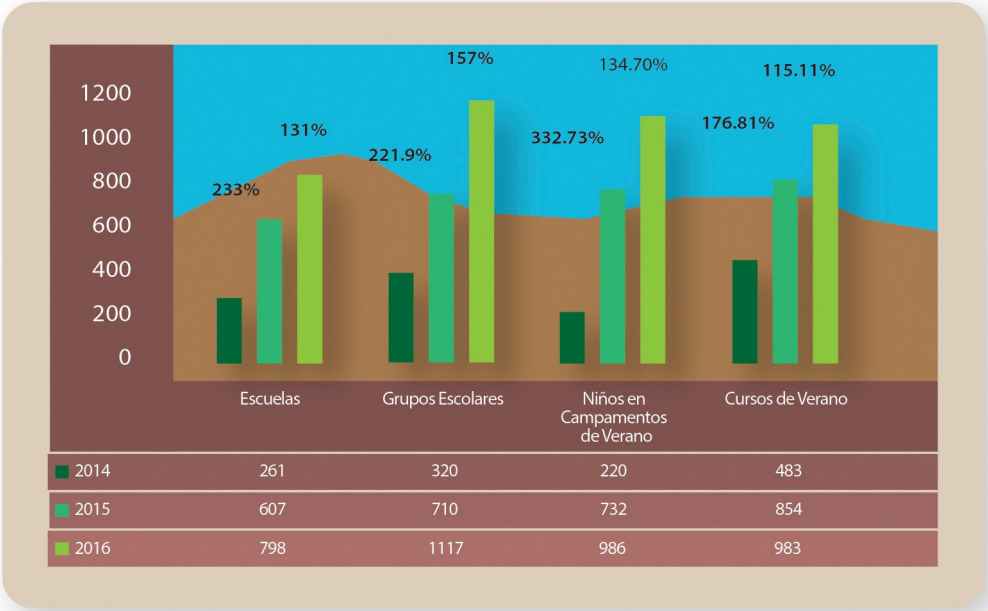

	Escuelas	Grupos Escolares	Niños en Campamentos de Verano	Cursos de Verano
2014	261	320	220	483
2015	607	710	732	854
2016	798	1117	986	983

Fuente: Zoológico de Culiacán.

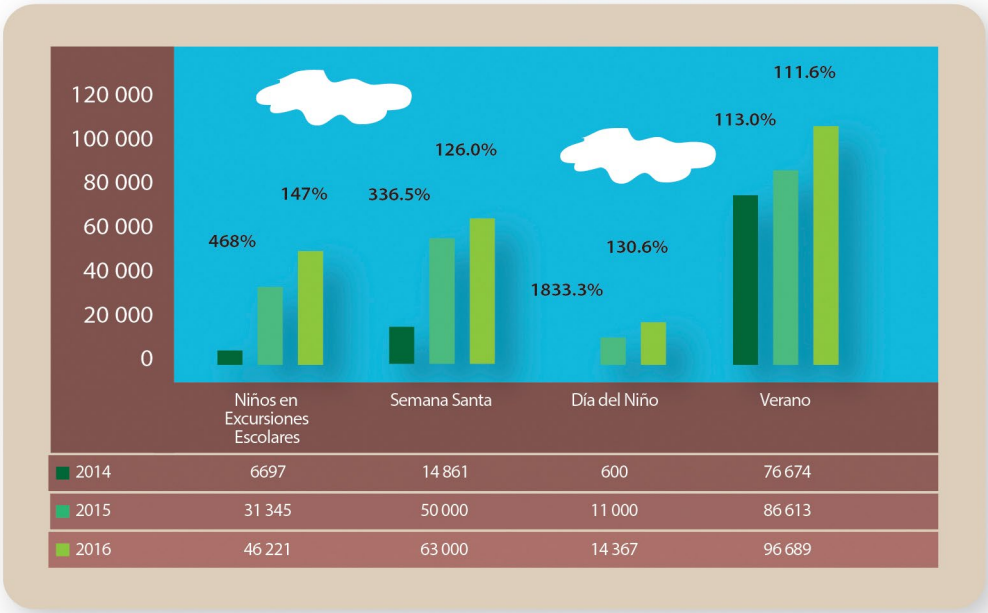

	Niños en Excursiones Escolares	Semana Santa	Día del Niño	Verano
2014	6697	14 861	600	76 674
2015	31 345	50 000	11 000	86 613
2016	46 221	63 000	14 367	96 689

Fuente: Zoológico de Culiacán.

Familia

Nuestro Compromiso

Trabajar en una política social incluyente a favor de las familias, brindando asistencia social eficaz y de calidad y privilegiando a quienes más lo necesitan. A través del Sistema DIF Municipal, avanzar en el apoyo e integración de las familias en los sectores de mayor marginación y más vulnerables.

Así Cumplimos

Obtuvimos, a través del Sistema DIF Culiacán, la *Acreditación de Calidad de Análisis Clínicos de Química Sanguínea*, con validez nacional e internacional, por cumplir con lo establecido en la norma NMX-EC-15189-IMNC-2015/ISO-1589:2000 en los controles de calidad, equipo técnico e instalaciones higiénicas y seguras.

Recibimos, mediante el Sistema DIF Culiacán por tres años consecutivos, el reconocimiento de *Municipio Familiarmente Responsable*, entregado por el Sistema DIF Nacional, por el fortalecimiento del P*rograma de Solución Pacífica de Conflictos* y la ampliación del *Programa Mediadores Infantiles y Buen Trato*.

Inauguramos el Centro de Desarrollo Comunitario Integral DIF en la Sindicatura de Culiacancito, en respuesta a la primera petición de Cabildo Abierto.

Inauguramos el Centro de Estimulación Integral Infantil en el Centro de Desarrollo Comunitario CNOP, donde se atienden a niñas y niños con trastornos de déficit en

la atención, hiperactividad, del desarrollo, problemas de aprendizaje y de lenguaje, entre otros.

Entregamos mil 100 sillas de ruedas a personas de escasos recursos en la ciudad y las sindicaturas.

Ofrecimos, a través del *Programa de Cocinas Escolares*, más de 417 mil 367 raciones de alimentos a personas en situación vulnerable.

Pusimos en marcha el comedor comunitario en la Colonia Antorchista.

Construimos la Casa del Abuelo en Aguaruto para promover actividades físicas, recreativas y culturales que propicien que nuestros adultos mayores vivan una etapa más plena y saludable.

Atendimos a nuestros adultos mayores en 66 clubes en los que se promueven las actividades físicas, recreativas y culturales.

Construimos el Aula de Usos Múltiples, que cuenta con cocina, sanitarios y área de oficina, donde se reúne el Grupo del Adulto Mayor en el Centro de Desarrollo Comunitario Integral de Aguaruto.

Estimulamos la promoción de actividades físicas, recreativas y culturales, que permitieron a nuestros adultos mayores llevar una etapa de vida más plena y saludable.

Construimos un Aula de Usos Múltiples, que cuenta con cocina, sanitarios y área-oficina, donde se reúne el grupo del Adulto Mayor Desarrollo Comunitario Integral Aguaruto.

Mujeres

Nuestro Compromiso

Desplegar acciones integrales de transversalidad y participación plena de la mujer en la vida social, económica, política y cultural del municipio, así como implementar los programas y modelos de prevención y atención con la finalidad de concientizar y abatir la violencia de género e intrafamiliar.

Así Cumplimos

Desarrollamos iniciativas como el *Programa de Microcrédito Mujer Emprendedora y Jefa de Hogar*, con la entrega de créditos a mil 200 mujeres para emprender sus negocios.

Entregamos más de mil 200 apoyos de crédito mediante el programa *Mujer Emprendedora y Jefas de Hogar* para el desarrollo de sus negocios a mujeres de Culiacán.

Formamos, a través del Consejo Municipal para Prevenir y Atender la Violencia Intrafamiliar (COMPAVI), 112 Grupos de Autoayuda (GRUPAVIS). Dichos grupos beneficiaron a 17 mil 666 personas con charlas en colonias y sindicaturas creando una red de apoyo en los lugares detectados como de mayor riesgo de violencia en la familia.

Resguardamos la vida y la integridad de 593 personas en situación de violencia extrema en el Refugio Inicial y Centro Especializado de Atención a Víctimas de Violencia Intrafamiliar.

Brindamos 8 mil 288 asesorías y servicios de orientación y apoyo, así como 19 mil 798 consultas en el servicio de psicología.

Impartimos 191 cursos y talleres de Desarrollo de Habilidades para el trabajo, permitiendo a las personas beneficiadas generar su propio ingreso.

Realizamos 8 mil 866 Evaluaciones de Trabajo Social y Asesoría de Empleo para 1 mil 568 personas.

Llevamos a cabo permanentemente la campaña Construyendo Familias Felices con 317 actividades en materia de violencia intrafamiliar en estos tres años.

Prestamos, por medio del COMPAVI, 124 mil 755 servicios en las áreas de Prevención, Orientación y Apoyo con un total de 2 mil 229 acciones.

Formamos 114 redes con instituciones de diferentes niveles de gobierno y del sector educativo como ICATSIN, CECATI, ISMUJERES, CETIS, U de O, PREDAJONSIN y UAS, fortaleciendo el tema de violencia de género e intrafamiliar con 60 investigaciones, además de participar en 196 actividades en diferentes áreas.

ACTIVIDAD	UNIDAD DE MEDIDA	2014	2015	2016	ACUMULADO
Capacitación: pláticas, cursos, talleres, mesas de trabajo, foros, conferencias	Persona	2278	4348	3796	10 422
Atención Integral (Trabajo Social, Jurídica, Psicológica, Médica)	Servicio	4571	5197	7665	17 433
Expedientes únicos	Persona	500	408	450	1358
Difusión para la Prevención de la Violencia contra las mujeres 16 días de activismo y Campaña Únete	Persona	34 869	20 025	20 100	74 994
Vinculación con el empleo	Asesoría	231	256	125	612
Convenios	Institucionales	6	4	2	12
	Empresas	9	7	16	32
Vinculación para el estudio de primaria, secundaria y preparatoria con ISEA y SEP	Asesoría	36	198	200	434
Becas para capacitación en empleo, ICATSIN, CECATI	Persona	65	105	75	245
Asesoría a madres adolescentes y jóvenes embarazadas para que continúen sus estudios	Atención	282	168	110	560
Vinculación para proyectos productivos, créditos individuales y en grupo	Asesoría	48	166	85	299
Total		42 895	30 882	32 624	106 401

Fuente: Instituto Municipal de las Mujeres.

Realizamos 152 talleres para las y los servidores públicos municipales y de otros órdenes de gobierno en equidad y violencia de género.

Niñas y Niños

Nuestro Compromiso

Realizar acciones orientadas al pleno desarrollo de las niñas y niños mediante programas de asistencia, becas y estímulos para alentar la educación, la formación de capacidades, la recreación, la sana relación familiar y con el entorno.

Así Cumplimos

Instalamos el Sistema Municipal de Protección Integral de los Derechos de las Niñas, Niños y Adolescentes.

Entregamos 7 mil becas educativas a niñas, niños y adolescentes del municipio al año.

Entregamos 60 mil vales de calzado y 100 mil mochilas escolares a un precio simbólico en estos tres años, atendiendo una necesidad fundamental de las familias de Culiacán.

Entregamos 9 millones 560 mil 439 desayunos fríos a 16 mil 407 niñas y niños de preescolar y primaria.

Pusimos en marcha el programa de *Salud Dental Infantil*, beneficiando a 91 mil 348 infantes con pláticas preventivas de salud dental, 87 mil 680 aplicaciones de flúor y

remitimos a 6 mil 203 con diagnósticos a las Unidades DIF y consultorios del H. Ayuntamiento.

Entregamos en estos tres años 15 premios a las niñas y niños ganadores del Concurso Niña o Niño Cronista en sus ediciones sexta, séptima y octava. En estos certámenes participaron 780 educandos de 58 escuelas primarias en el marco de las fiestas fundacionales de Culiacán.

Realizamos con la campaña Las Niñas y los Niños Queremos Paz 380 actividades de concientización entre la población infantil.

SEDESHU
ISJU
SIEMPRE TRABAJANDO
Buenos Resultados
IMJU
CULIACÁN 2014 - 2015
ntrega de Becas de Transporte
SINALOA

Jóvenes

Nuestro Compromiso

Desplegar una política transversal con el propósito de atender los requerimientos de la juventud de Culiacán para su pleno desarrollo social y humano en los frentes educativo, cultural, deportivo, de prevención de adicciones, de empleo y salud reproductiva.

Así Cumplimos

Promovimos la incorporación de la juventud al sector productivo: se ofertaron 1 mil 488 vacantes en las *Ferias del Empleo*.

Beneficiamos con el *Programa Jóvenes Emprendedores* a 2 mil 320 jóvenes con capacitación para iniciar una empresa, seleccionándose los mejores 150 proyectos a los que se entregó el recurso necesario para desarrollar su iniciativa, invirtiéndose 3 millones 650 mil pesos.

Entregamos con el Centro de Gestión y Desarrollo de Proyectos Juveniles 454 apoyos económicos y en especie con los que se beneficiaron 4 mil 422 jóvenes de escasos recursos.

Beneficiamos a más de 9 mil 850 jóvenes con información y conocimientos preventivos para evitar situaciones de riesgo en el ejercicio de su sexualidad.

Otorgamos 3 mil 200 apoyos, descuentos, material didáctico y exoneraciones de pago de colegiatura a jóvenes estudiantes.

Entregamos más de 3 mil 100 apoyos de becas a estudiantes de preparatoria y licenciatura.

Entregamos, a través del Instituto Municipal de la Juventud, más de 3 mil becas de transporte urbano para jóvenes estudiantes de las colonias populares y zona rural. Logramos ser el municipio que más invierte en entrega de becas en Sinaloa.

Dimos con el Instituto Municipal de la Juventud más de mil 300 becas de transporte para jóvenes estudiantes del municipio.

Visitamos 400 planteles educativos con el programa *Educación con Seguridad*, informando a 108 mil 729 alumnos acerca de valores, difusión del Bando de Policía y Gobierno, *bullying*, violencia en el noviazgo y delitos cibernéticos.

Llevamos obras de teatro guiñol a 304 planteles para ofrecer mensajes sobre valores, drogadicción, educación vial y ecología; 63 mil 507 alumnos recibieron esta información.

Llevamos con la Secretaría de Seguridad Pública y Tránsito Municipal (SSPyTM) el *Programa de Deporte Popular* a las colonias y sindicaturas, realizándose 573 torneos en los que participaron 47 mil 195 deportistas.

Atendimos con el programa *Jóvenes al Volante* 83 a instituciones, 222 grupos, con la participación de 7 mil 593 personas, con charlas relativas a la Comisión de Infracciones al Reglamento de Tránsito y la Prevención de Accidentes.

Organizamos talleres en el sector educativo, relativos a la violencia en el noviazgo; se beneficiaron 36 mil 762 alumnas y alumnos de centros escolares.

Inauguramos, con el apoyo de la Fundación Gonzalo Río Arronte, 8 nuevos módulos interactivos.

Recibimos, a través del MIA, más de 311 mil 687 usuarios, lográndose un incremento del 15 por ciento en el conocimiento del tema de las adicciones, un 10 por ciento en la percepción de riesgo de consumo y, en general, una programación de vida saludable a largo plazo.

H. AYUNTAMIENTO DE CULIACÁN
Buenos Resultados
DIF
CULIACAN
La familia es tarea de todos
ENTREGA DE
al 100x Culiacán

al 100x Culiacán

Educación

Nuestro Compromiso

La educación es una tarea estratégica para aumentar la productividad, formar mejores ciudadanos y seres humanos. Por eso, dentro de nuestras competencias como gobierno municipal, nos propusimos apoyar esta labor con mayor infraestructura y equipamiento en las escuelas, así como con el desarrollo de programas que complementen el proceso de enseñanza aprendizaje en las aulas.

Así Cumplimos

Tuvimos un acercamiento directo a través del programa *Presidente en tu Escuela* con estudiantes, padres, autoridades, docentes y personal escolar, mejorando las condiciones de las escuelas.

Otorgamos becas escolares en apoyo a 7 mil familias de escasos recursos, contribuyendo a abatir la deserción escolar por razones económicas. Inversión de 42 millones de pesos.

Biblioteca
SINALOA

SIDENCIA Y CABILDO
Por Un Día

Entregamos 100 mil mochilas y 50 mil vales de calzado escolar a estudiantes de familias de escasos recursos económicos.

Entregamos 3 millones 139 mil desayunos fríos a 16 mil 407 alumnos de preescolar y primaria por año.

Capacitamos a 6 mil 40 personas, padres y maestros, en las técnicas de señalamientos para la circulación preventiva de los vehículos y peatones en el área del plantel educativo, en beneficio de 33 mil 329 alumnos de 88 escuelas.

Organizamos con éxito el Desfile de Banderas Históricas en sus ediciones XXI y XXII para promover los valores cívicos.

Organizamos con las empresas *El Debate* tres ediciones de *Expo Educa* en esta ciudad capital.

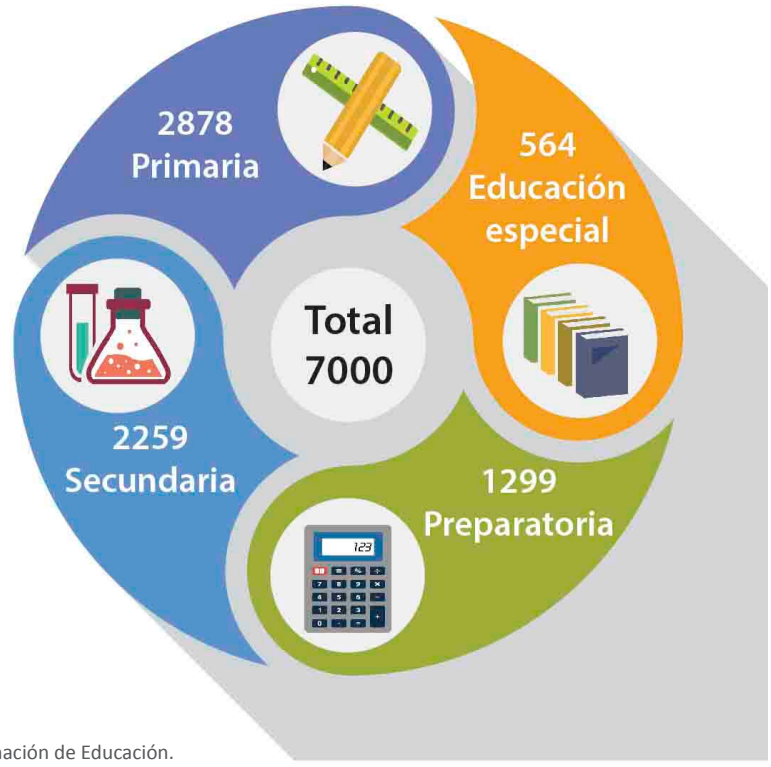

Fuente: Coordinación de Educación.

TOMA DE GLUCOSA
Y

Nuestro Compromiso

Una población saludable es más productiva y capaz de aprender y adquirir competencias y habilidades técnicas y profesionales. La salud es un bien primordial de las personas y por eso nos comprometimos a atender en la promoción, la prevención y la atención específica, los principales problemas públicos en esta materia, en especial entre la población no adscrita a algún sistema formal en el municipio.

Así Cumplimos

Llevamos a cabo el *Programa de Prevención del Dengue* durante todo el año, realizándose la promoción y entrega de abate en 647 escuelas y 410 empresas, así como fumigación en 631 planteles, entregando 135 mil 230 paquetes de abate y 915 mil 485 trípticos y volantes informativos.

Descacharrizamos 550 colonias y todas las sindicaturas, recolectando 1 mil 354.25 toneladas de cacharros en colonias y sindicaturas.

Llevamos a cabo el *Programa de Jornadas Médicas* en todas las sindicaturas y comisarías, ofreciendo consultas de medicina general y servicio de especialidades (medicina interna, pediatría, ginecología, dermatología, traumatología, nutrición, odontología, psicología, así como servicios de enfermería). Se complementó con estudios de electrocardiogramas, mastografías, vacunas caninas y actividades didácticas, concretándose en total 16 mil 40 acciones.

Realizamos estudios de Papanicolau y mastografías a través del *Programa de Salud para la Mujer*.

Realizamos 57 mil 335 consultas médicas, 35 mil 333 servicios de enfermería, 10 mil 492 detecciones oportunas de glucosa a personal eventual y población abierta, beneficiando con servicios médicos a 46 mil 716 personas.

Hicimos una intensa promoción de estudios de Papanicolau a trabajadores, beneficiarios y población abierta, con lo que se obtuvo un incremento considerable en el número de estudios realizados. El total de estudios y servicios prestados fue de 82 mil 33.

Llevamos a cabo una extensa campaña de promoción de medicina preventiva, con lo que pudimos fortalecer los programas de nutrición para prevenir o retardar la aparición de

enfermedades. En este renglón, se otorgaron 14 mil 321 consultas y se evaluaron 428 escuelas, beneficiando a 99 mil 850 alumnos canalizándose a seguimiento nutricional.

Otorgamos 81 mil 193 estudios de glucosa y se realizaron 12 mil 433 detecciones de hipertensión arterial.

Implementamos el *Programa de Prevención de Adicciones* en 346 escuelas de la ciudad y las sindicaturas con 747 pláticas en beneficio de 27 mil 512 alumnos y 262 padres.

Apoyamos a 15 centros con el P*rograma de Dignificación de Centros de Rehabilitación* (PRODIG), beneficiándose a 480 usuarios por semana. Asimismo, otorgamos 630 terapias psicológicas, 426 terapias familiares y 1 mil 356 talleres ocupacionales en beneficio de 61 mil 514 usuarios y familiares.

Llevamos a cabo el *Programa Ciudadanía Hidratada* colocando módulos en las instalaciones del Ayuntamiento, Mercado Garmendia, Catedral y crucero Domingo Rubí y Mariano Escobedo, además de una unidad móvil que visita obras en construcción, estacionamientos o tianguis, etcétera. En promedio, por día se utilizaron 32 termos, 600 litros de agua y 2 mil 410 vasos con suero Vida Oral, resultando 107 mil personas beneficiadas con hidratación oportuna.

Deporte

Nuestro Compromiso

Nos comprometimos a impulsar decididamente el deporte popular, construir y rehabilitar infraestructura deportiva, promover la práctica deportiva entre nuestras familias, la niñez, la juventud, las personas adultas y la población con discapacidad, así como apoyar y reconocer a nuestros talentos deportivos locales.

Así Cumplimos

Entregamos 4 mil 265 becas mensuales a deportistas, siendo otorgadas a entrenadores sobresalientes, escuelas deportivas, promotores deportivos, promotores en sindicaturas e instructores de zumba en el municipio.

Logramos la participación de 3 mil 888 deportistas en la Olimpiada Estatal, entregándoseles pants, chamarras y uniformes.

Logramos posicionarnos como el Municipio Número 1 en el estado de Sinaloa en la obtención de medallas en la Olimpiada Estatal.

CULIACAN

CULIACAN

Obtuvimos el siguiente Medallero en las Olimpiadas Estatales 2014-2016:

	Oro	Plata	Bronce	Total
2014	Oro: 464	Plata: 261	Bronce: 203	Total: 928
2015	Oro: 480	Plata: 297	Bronce: 233	Total: 1010
2016	Oro: 384	Plata: 198	Bronce: 152	Total: 734

Fuente: Instituto Municipal del Deporte.

Aportamos como municipio el 52.66% de las medallas totales obtenidas en la Olimpiada Nacional y Nacional Juvenil 2014-2016 para el estado de Sinaloa.

Entregamos más de 1 mil 324 premiaciones, además de la entrega de material deportivo y trofeos en diferentes colonias y sindicaturas del municipio de Culiacán.

Realizamos con gran éxito el *Maratón Internacional de Culiacán*, contando con una numerosa participación de atletas del país y el mundo, mejorando la entrega de premios en cada una de sus tres ediciones.

Beneficiamos a más de 62 mil 993 personas en la impartición de zumba en colonias y sindicaturas del municipio.

Llevamos a cabo 110 jornadas recreativas en diferentes espacios deportivos del municipio de Culiacán.

Realizamos 66 eventos de alto impacto.

Participamos abanderando y apoyando a las delegaciones de atletas culiacanenses en las Olimpiadas Estatales y Nacionales 2014, 2015 y 2016.

Reconocimos a deportistas y promotores deportivos históricos integrándolos al Salón de la Fama del Deporte Municipal.

Aprobamos en Cabildo la donación de terrenos para la construcción del Polideportivo María del Rosario Espinoza en esta capital.

Rehabilitamos íntegramente el estadio de beisbol de la Unidad Deportiva JAPAC.

Instalamos gimnasios al aire libre en el Centro Cívico Constitución, INFONAVIT Humaya y las colonias Vista Hermosa, Vicente Lombardo Toledano, Terranova y Villa Satélite.

Cultura

Nuestro Compromiso

Convertir a Culiacán en la capital cultural del noroeste de México realizando actividades de fomento, promoción y difusión, que estimulen la labor de nuestros artistas, creadores y promotores, reivindiquen nuestra identidad histórica y enriquezcan el diálogo con las culturas de otros municipios, las regiones, el país y el mundo.

Así Cumplimos

Llevamos a cabo un promedio de 13 mil 500 actividades culturales en la ciudad y las sindicaturas municipales. Con ello, nos convertimos en la capital con mayor oferta en esta materia en todo el noroeste mexicano.

Fortalecimos los programas de formación artística y difusión cultural haciendo de Culiacán el municipio del noroeste que cuenta con más compañías artísticas.

Mejoramos con las gestiones la infraestructura cultural y construimos nueva en sindicaturas importantes del municipio, consolidando una inversión histórica de más de 50 millones de pesos del Gobierno Federal con el propósito de lograr programas de mejoramiento y construcción de infraestructura cultural.

Creamos tres carreras técnicas en artes escénicas, teatro, danza y música, con el reconocimiento de la Secretaría de Educación Pública y Cultura del Gobierno del Estado, con duración de dos años y antecedente de estudios de secundaria.

Rehabilitamos, en el marco de los festejos del *484 Aniversario de la Ciudad*, el Museo Regional de Sinaloa del Centro Cívico Constitución, luego de años de permanecer cerrado.

Abrimos, en colaboración con el ISSSTE, un Centro de Cultura Regional del Noroeste en el espacio antes denominado Cuadrante Creativo, en el Centro Cívico Constitución, en el que se cuenta con moderna tecnología para brindar a más de 4 mil 500 niños, jóvenes y adultos, talleres de poesía, narrativa, crónica, periodismo, cine, artes visuales, fotografía y música, y donde se realizan conciertos, lecturas, exposiciones, obras de teatro y presentaciones de libros.

Establecimos espacios para la formación en el área del teatro y el disfrute de espectáculos escénicos, a partir de la creación de la Escuela Municipal de Teatro.

Realizamos Talleres Libres para que niños, jóvenes y adultos, adquieran las herramientas técnicas y los conocimientos teóricos sobre actuación y desarrollen otras actividades artísticas.

Creamos la carrera de Técnico en Teatro con una duración de dos años, validada por la Secretaría de Educación Pública y Cultura; obtuvimos el Primer Lugar en la Muestra Estatal de Teatro de Sinaloa 2016 y representamos al estado en la Muestra Regional de Teatro en La Paz, Baja California.

Hicimos 32 exposiciones pictóricas colectivas e individuales con la participación de 437 artistas plásticos, atendiendo de esta manera a un sector que promueve la sensibilización de las personas a través de las imágenes.

Creamos 10 Clubes de Lectura en los que participaron más de 300 estudiantes de telesecundaria de 10 comunidades de nuestro municipio.

Ampliamos la red municipal de bibliotecas con la construcción de tres más: Biblioteca Herberto Sinagawa Montoya en la plazuela Obregón, Ecobiblioteca Virtual en el Centro Cívico Constitución y otra en la sindicatura de Tacuichamona; además, abrimos al público en El Palacio de la Memoria.

Establecimos 19 compromisos de colaboración con destacadas instituciones, organizaciones ciudadanas y empresas privadas, con el propósito de impulsar la difusión de las actividades artísticas para beneficiar al mayor número de ciudadanos y sus familias.

Establecimos lazos de trabajo cultural con el Gobierno Federal, a través de la Secretaría de Cultura y Canal 22; ISSSTE nacional, por medio de la Comisión de Cultura, Gobierno del Estado, Instituto Sinaloense de Cultura, Seminario de Cultura Mexicana, Colegio de Bachilleres del Estado de Sinaloa, Universidad Autónoma de Sinaloa, Universidad de Occidente, Universidad Pedagógica del Estado de Sinaloa y Archivo Histórico General del Estado de Sinaloa; asimismo, con grupos organizados de la sociedad civil, organismos e iniciativa privada, tales como el Jardín del Arte, Grupo Sinaloa, CODESIN, Coca Cola, Fiesta en el Kiosco, La Limita Restaurant, Academia de Pintura Peque's Arts, CAEC y Asociación de Artesanos de Culiacán.

Promovimos de manera constante y permanente el trabajo y la producción artística de nuestros creadores, a través de nuestras cuentas institucionales de redes sociales y en los diversos medios de comunicación.

Publicamos 11 libros de la colección *Palabras del Humaya* y 6 libros más en coedición, que fueron presentados por primera ocasión en la *Feria Internacional del Libro de Guadalajara*, lo que significa la consolidación de su prestigio en México y fuera del país.

Realizamos alrededor de 400 actividades durante los festejos de aniversario 483, 484 y 485 de la Fundación de Culiacán, en las que participaron 1 mil 200 artistas, conferencistas, cronistas y organizadores, y a las que asisten aproximadamente 50 mil personas de todo el municipio cada año.

Fortalecimos las alianzas interinstitucionales, así como la colaboración con organizaciones ciudadanas y privadas para, entre todos, brindar el mayor esfuerzo y generar un movimiento cultural.

Establecimos de manera permanente los programas de animación cultural en espacios públicos, como *Tardes de Bolero*, *Arte en Las Riberas*, *Tardes de Danzón*, *Pinceladas en la Plazuela*, *Martes de Trío*, *Lunes en la Plaza*, *Jueves de Festival*, *Letras en la Plazuela*, *La Banda Toma la Calle* y *Club del Abuelo Joven*, programas a los que asisten más de 100 mil personas al año.

Consolidamos la participación del Ayuntamiento de Culiacán en importantes festivales locales. Como el *Festival Internacional del Monólogo Teatro a Una Sola Voz*, el *Festival Internacional de la Guitarra*, *Festival de Solistas y Duetos*, organizando el *Concurso Nacional de Coreografía*, el *Festival de Calle Teatros y Teatrinos*, y por primera ocasión Culiacán se sumó al programa *Más Allá de Guanajuato*, con la proyección de los espectáculos del *Festival Cervantino* en espacios públicos.

Activamos los programas de formación artística y difusión cultural atendiendo a la población de sindicaturas y comunidades para fortalecer la identidad y brindar a la población opciones no sólo de entretenimiento, sino de acercamiento a las manifestaciones artísticas y culturales.

Establecimos en un ícono de la formación artística en nuestro municipio el Centro Cultural del Valle de San Lorenzo, con sede en la sindicatura de Quilá. Ahí se desarrollan talleres de danza, música y artes plásticas para más de 300 estudiantes.

Creamos desde 2014, por el interés de la población, la Banda Sinfónica Infantil y Juvenil del Ayuntamiento de Culiacán en el que participan 60 niños y jóvenes.

BIBLIOTECAS PÚBLICAS MUNICIPALES

1 Jesús María
2 El Tamarindo (se dotó de sillas, mesas y muebles para PC)
3 Culiacancito (se dotó de sillas, mesas, archiveros y muebles para PC)
4 Aguaruto (remodelada 100 por ciento)
5 Costa Rica (remodelada 100 por ciento)
6 El Salado
7 Quilá
8 Tabalá
9 Tacuichamona (se dotó de sillas y mesas)
10 Pueblos Unidos (se dotó de sillas, mesas y muebles para PC)
11 Estación Obispo (se dotó de sillas, mesas y muebles para PC)
12 Laguna de Canachi

En esta administración se inauguraron las bibliotecas de:

1 Palacio de la Memoria (Parque EME)
2 Herberto Sinagawa (Kiosco de la Plazuela Álvaro Obregón)
3 Ecobiblioteca (Centro Cívico Constitución)
4 Tacuichamona (se inauguró con edificio nuevo, ya que esta biblioteca funcionaba en la Casa Ejidal)

Al iniciar esta administración municipal, funcionaban sólo 12 bibliotecas en 11 sindicaturas y Culiacán. En esta administración se han inaugurado 4 bibliotecas

Municipio Incluyente

Nuestro Compromiso

Proporcionar acciones y servicios para que las personas con alguna discapacidad desarrollen sus actividades laborales y recreativas con mayor seguridad y respeto.

Así Cumplimos

Creamos la Dirección de Fomento a la Cultura Cívica, con la firme intención de garantizar la vigencia efectiva de los derechos de las personas con discapacidad y contribuir a su desarrollo integral.

Habilitamos el funcionamiento de un elevador exclusivo para adultos mayores y personas con discapacidad en las instalaciones del Palacio Municipal.

Acondicionamos la oficina del Presidente Municipal en la planta baja del Palacio Municipal para brindar atención más directa a personas con alguna discapacidad y nuestros adultos mayores.

Construimos un área recreativa para niñas y niños con discapacidad en la segunda etapa del Parque las Riberas.

Adaptamos 7 vehículos con rampas hidráulicas para el traslado de personas que no cuentan con recursos necesarios para su terapia y recuperación.

Fortalecimos los cursos de tiflotecnología, que proporcionan capacitación en tecnología del aprendizaje, de la información y comunicación a personas débiles visuales e invidentes.

Habilitamos una ventanilla especial para el cobro de impuestos a personas con discapacidad y adultos mayores.

Entregamos a personas en situación de vulnerabilidad sillas de ruedas y aparatos ortopédicos en beneficio de personas con discapacidad en las diferentes colonias populares y sindicaturas.

Realizamos permanentemente campañas de concientización y capacitación a las y los servidores públicos para ofrecer mejor atención a la ciudadanía con alguna discapacidad.

Servicios Públicos

Nuestro Compromiso

Nos comprometimos a brindar más y mejores servicios públicos en la ciudad y en las sindicaturas, reordenando el área administrativa en la materia, trabajando con criterios de equidad y de participación social, enfatizando siempre en la sustentabilidad, la planeación urbana, el bienestar de la población y el cuidado del entorno.

Así Cumplimos

Creamos la Gerencia Municipal de Obras y Servicios Públicos con el objeto de trabajar con mayor eficiencia, responsabilidad presupuestal y sustentabilidad en esta fundamental materia. Así, forjamos nuevas estrategias de atención a las necesidades de la población e implementamos medidas de solución a problemas que ya no podían postergarse.

Elevamos la cobertura de los servicios públicos y de agua potable y alcantarillado a colonias y comunidades que no habían contado con ellos.

Brindamos permanente mantenimiento a las Plantas Tratadores de Aguas Residuales, Plantas Potabilizadoras y los equipos de bombeo, permitiendo ofrecer agua confiable y de mejor calidad a los habitantes de Culiacán.

Desazolvamos más de 220 kilómetros en 70 canales y arroyos de Culiacán, lo que incidió en la reducción considerable de inundaciones y problemas de salud en las colonias.

Reparamos 32 mil 820 fugas con la habilitación de mil ml de tubería de agua potable y 1 mil 800 ml de tubería de alcantarillado sanitario.

Rehabilitamos ocho tanques de almacenamiento y 549 tapas de cajas de válvulas y pozos de visita con el propósito de cuidar de mejor manera el agua de nuestro municipio.

Reparamos 7 mil 623 m^2 de calles, utilizando concreto hidráulico y asfalto, donde se han llevado a cabo trabajos de instalación y mantenimiento de la infraestructura hidráulica.

Trabajamos en la reposición de 6 colectores y emisores en distintos puntos de la ciudad.

Implementamos el sistema de desinfección y eliminación de malos olores a base de ozono de cárcamo Humaya.

Reubicamos la planta eléctrica con capacidad de 100 kwts de la planta tratadora de aguas residuales sur a la planta potabilizadora San Lorenzo.

Brindamos atención a las 43 comunidades afectadas por la sequía de este año. La JAPAC llevó a cabo el *Programa Contra la Sequía*, con el cual proporcionó el suministro de agua por medio de pipas.

Sustituimos 461 ml de distintos diámetros de colectores de aguas negras en diferentes puntos de la ciudad.

Cambiamos cinco equipos de bombeo por otros tantos de mayor capacidad para cubrir la demanda en el sector Centro-Quintas; asimismo, instalamos sistema de automatización y telemetría en estos equipos.

Repusimos 945 ml de atarjeas que habían sufrido colapsos en diferentes puntos de la ciudad de Culiacán.

Perforamos un pozo en la zona de Aguaruto para atender demandas de desarrollo habitacional; además, pusimos en operación un nuevo pozo para mejorar el abasto de agua en el sector Sur-Poniente de la ciudad y otro en el sector Humaya.

Reparamos cinco filtros con una capacidad de 300 lps en el módulo 1 de la Planta Potabilizadora Juan de Dios Batiz, y 3 filtros más con capacidad de 100 lps en la Planta Potabilizadora Country para asegurar el abasto de manera eficiente en el Sector Centro, zona sur y poniente de la ciudad.

Adquirimos 39 vehículos tipo camioneta y 2 retroexcavadoras equipadas para mejorar la eficiencia en áreas de servicios y mejorar aún más los tiempos de atención de las cuadrillas de trabajo.

Instalamos 4 mil 300 luminarias, sustituimos 1 mil 486 luminarias y rehabilitamos 68 mil 754 luminarias a lo largo y ancho de este municipio. Además, se han instalado 207, sustituido 101 y pintado 62 arbotantes en las vialidades, fraccionamientos y diversos espacios deportivos de este municipio.

Incrementamos el universo de luminarias en el municipio de Culiacán a un 3.8 por ciento, debido al resultado del levantamiento de un censo de las luminarias en la zona rural, adicionalmente al total que se ha instalado en este trienio, contando hoy con 56 mil 237 luminarias (17 mil 958 luminarias en la zona rural y 38 mil 279 en la zona urbana divididas en colonias con 17 mil 800, en fraccionamientos con 15 mil 926 y vialidades con 4 mil 553).

Reparamos 4 mil 883 cortocircuitos, se han desazolvado 7 mil 772 y 2 mil 041 controles de los sistemas de Alumbrado Público en servicios medidos.

Atendimos un total 21 mil 947 reportes, de los cuales 2 mil 712 fueron realizados a través de Reportanet, 19 mil 037 por Atención Ciudadana (070), y 198 por medios de comunicación; mediante el programa Cabildo Abierto se han atendido 43 solicitudes.

Atendimos y mejoramos la cobertura en la recolección y depósito final que se generan en las más de 350 colonias y fraccionamientos de la ciudad.

Incrementamos el servicio de recolección de residuos sólidos en la ciudad al 100 por ciento, y el promedio diario de generación de basura en la ciudad es de mil a 1 mil 050 toneladas.

Recolectamos 903 mil 320 toneladas de residuos, cuya operación se ha realizado con un total de 50 unidades recolectoras, cubriendo 2 turnos diarios, matutino y vespertino.

Prestamos el servicio de Barrido Manual al 100 por ciento en el primer cuadro de la ciudad; se incluye la limpieza de puentes y vialidades. Se han barrido por este sistema 59 mil 234.728 kilómetros lineales.

Instalamos 474 mil 027 especies, entre árboles 6 mil 055, plantas de ornato 41 mil 333 y flor de temporada 426 mil 639 en camellones y parques; se donaron de 78 mil 773 especies, entre árboles 39 mil 652, y plantas de ornato 39 mil 121 en el *Programa de Forestación y Reforestación*.

Actualizamos el padrón de parques, pasando de 617 espacios públicos entre parques, jardines, áreas verdes, campos y unidades deportivas con una superficie total de 4 millones 437 mil 427.03 m^2 a 695 espacios con una superficie de 4 millones 437 427 mil 03 m^2.

Fortalecimos la limpieza general y retiro de maleza con una cobertura total de los 121 camellones registrados, los cuales cubren una superficie de 598 mil 495 m^2.

Atendimos 491 mil 600 m^2 con limpieza general en 29 camellones en sindicaturas.

Atendimos 1 millón 046.385 m^2 con limpieza general en 85 áreas verdes y parques en sindicaturas.

Realizamos la limpieza general en 77 escuelas, cubriendo una superficie de 547 389 m^2.

Apoyamos con limpieza general a 91 instituciones, cubriendo una superficie de 1 millón 098 mil 960 m^2.

Rehabilitamos y remozamos 325 paquetes de juegos infantiles, de parques y áreas verdes de la ciudad de Culiacán.

Apoyamos a colonias de la ciudad con 61 mil 343 viajes de agua para consumo humano, y en sindicaturas con 12 mil 265 y con 6 mil 959 en apoyo a otras instituciones.

Rehabilitamos las 7 fachadas principales de los panteones municipales (San Juan, Civil, La Lima, 21 de Marzo, El Barrio, Bachigualato y Loma de Rodriguera), ubicados en la zona urbana de la ciudad, con trabajos de albañilería, pintura, herrería y limpieza general.

Suministramos periódicamente agua potable a colonias y comisarías que no cuentan con este servicio por medio de más de 16 mil 900 viajes de pipas.

Instalamos la red de energía eléctrica de la Colonia Antorchista.

Sindicaturas

Nuestro Compromiso

Desplegar una política equilibrada que atendiera a nuestras colonias populares y sindicaturas, fue uno de los propósitos de esta administración municipal. En las sindicaturas y colonias populares residen las familias que más requieren de servicios y bienes públicos para la dignificación de su vida y el mejoramiento de su entorno físico y cultural.

Así Cumplimos

Iluminamos la entrada principal a la sindicatura de Costa Rica, con el propósito de brindar un acceso más seguro e iluminado a sus habitantes.

Habilitamos en Costa Rica el colector pluvial con una inversión de 6 millones de pesos para mayor tranquilidad en la conservación del patrimonio de sus habitantes en las temporadas de lluvias.

Entregamos más de 74 viviendas dignas a familias de escasos recursos en la zona rural para una mejor certeza patrimonial.

Rehabilitamos integralmente el tradicional Mercado Jorge Julián Chávez Castro en Eldorado, centro importante de comercio y convivencia local.

Construimos la techumbre metálica de la cancha de usos múltiples de la sindicatura de El Salado para beneficio de los alumnos y personal docente.

Rehabilitamos el Centro Cultural del Valle de San Lorenzo en la sindicatura de Quilá, el Centro Cultural de Eldorado y construimos la segunda etapa del Centro Multicultural en Costa Rica para fortalecer la cultura y la sana convivencia familiar en espacios más dignos.

Facilitamos el pago de impuestos con la instalación de módulos de cobro en las sindicaturas.

Rehabilitamos los rastros de Costa Rica, Eldorado y Quilá, conviertiéndolos en lugares más higiénicos y funcionales para la distribución de alimentos en el municipio.

Invertimos 20 millones de pesos para pavimentar las calles Sonora y México con el propósito de modernizar y cambiar la imagen de la sindicatura Eldorado.

Abrimos una escuela de Música en la ciudad de Costa Rica, con la participación de destacados maestros de música de la localidad.

Rehabilitamos la Unidad Deportiva en el Ejido San Diego, con una inversión de 2 millones 500 mil pesos para el desarrollo de actividades deportivas y recreativas.

Los tres centros culturales ubicados en Costa Rica, Eldorado y Tacuichamona benefician a más de 80 mil habitantes.

Logramos, con el apoyo de los habitantes de la sindicatura, que Imala recibiera el distintivo como Pueblo Señorial. De esta manera, se podrán obtener diferentes beneficios y mayor desarrollo económico en la localidad.

INVERSIÓN EN DESARROLLO REGIONAL				
	OBRA	OBRA/ ACCIÓN	BENEFICIARIO	INVERSIÓN (MILES DE PESOS)
2014	**Comedores Comunitarios**			
	Construcción y equipamiento de Comedores Comunitarios	30	22 498	9’882 17.00
	Acciones de Vivienda			
	Construcción de recámara adicional	588	2256	16’306 312.00
	Construcción de baño adosado	104	416	2’007 848.00
	Cocina adosada	104	416	3’562 085.00
	Piso firme	920	3680	3’220 000.00
	Infraestructura Educativa			
	Construcción de aulas	2	889	1’389 750.69
	Construcción de barda perimetral	3	1267	1’249 603.34
	Rehabilitación de cableado eléctrico	2	1139	426 919.18
	Rehabilitación de servicios sanitarios	1	29	144 546.00
	Construcción de subestación eléctrica	7	2029	2’637 403.00

2015	**Comedores Comunitarios**			
	Construcción de barda perimetral en Comedores Comunitarios	10	9383	1’416 631.00
	Huerto en Comedor Comunitario	7	5371	345 634.00
	Acciones de Vivienda			
	Construcción de terraplenes	74	370	3’991 737.00
	Construcción de recámara adicional	185	740	9’990 000.00
	Techo de lámina fibrocementada	249	1245	1’899 492.00
	Techo de losa	34	170	999 098.00
	Infraestructura Educativa			
	Construcción de aulas	2	282	418 907.00
	Construcción de barda perimetral	4	1540	1’653 282.00
	Construcción y rehabilitación de servicios sanitarios	3	909	1’076 879.00
	Construcción de subestación eléctrica	4	935	1’645 456.00
	Construcción de techumbre	4	1076	1’017 812.00
	Rehabilitación de comedor	1	213	177 564.00
	Rehabilitación de alcantarillado sanitario	1	788	215 308.00
2016	**Acciones de Vivienda**			
	Construcción de plataformas para desplante	305	1220	4’200 000.00
	Red de distribución de energía eléctrica	1	1220	2’000 000.00
	Infraestructura Educativa			
	Diversas obras (propuesta educación)	15		4’533 000.00
	Techumbre metálicas adicionales			1’400 000.00

Fuente: Dirección de Desarrollo Regional.

Cabildo Abierto

Nuestro Compromiso

Nos propusimos crear la figura de Cabildo Abierto y consolidarla como un eficiente y eficaz programa de democratización y participación ciudadana para orientar las acciones de gobierno con sentido social. Promovimos, al mismo tiempo, un ejercicio de presupuesto participativo al considerar las demandas de la población, estableciendo una comunicación directa con el Presidente municipal, el Cabildo en pleno, así con los titulares de las principales áreas del H. Ayuntamiento.

Así Cumplimos

Reglamentamos la figura de Cabildo Abierto, que ha dado voz a niñas, niños, jóvenes, mujeres, hombres, adultos mayores, personas con discapacidad y asociaciones civiles que han planteado sus requerimientos al Cabildo de Culiacán.

Llevamos a cabo 34 sesiones de Cabildo Abierto, donde se han presentado 1 mil 300 participantes.

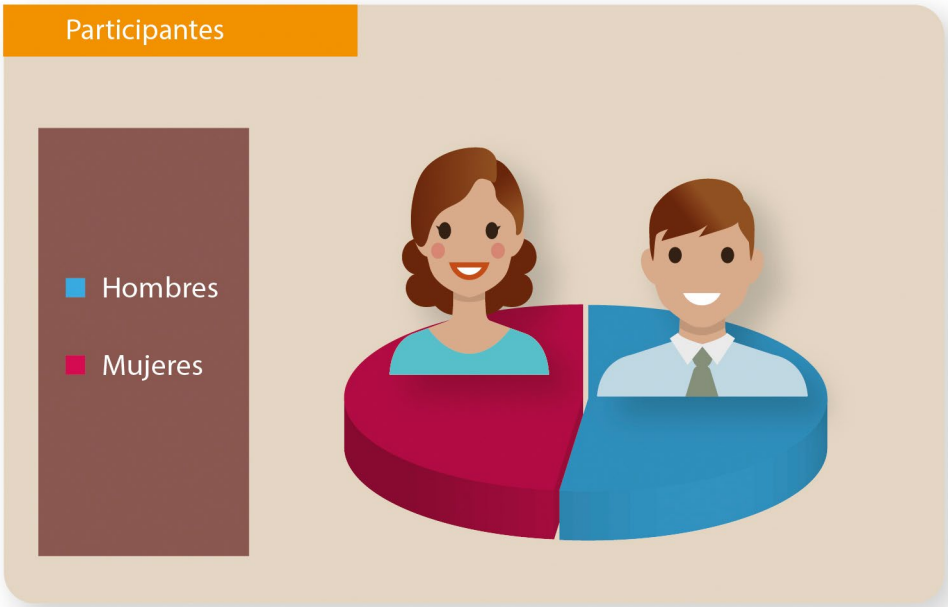

Fuente: Secretaría del H. Ayuntamiento.

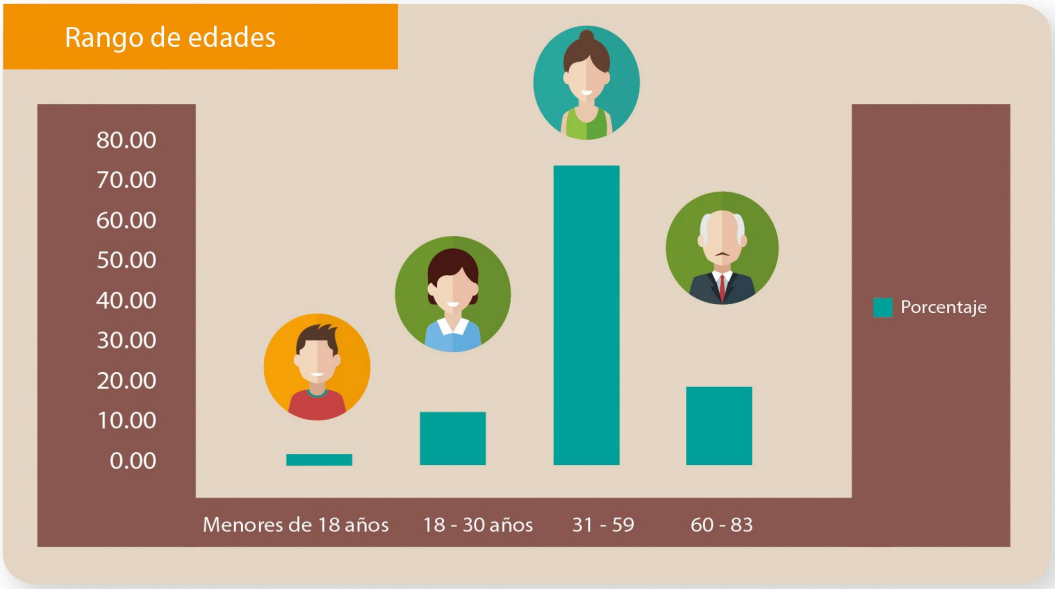

Fuente: Secretaría del H. Ayuntamiento.

Escuchamos, analizamos y atendimos ante el Pleno del H. Ayuntamiento, a niñas y niños de 6 a 12 años, mujeres, jóvenes y adultos mayores de hasta 83 años, quienes han contribuido con su participación y gestiones a representar a los distintos sectores del municipio.

Convertimos el Cabildo Abierto en una experiencia de gobierno participativo que ha propiciado el interés de otros ayuntamientos de la entidad y el país.

Fuimos referente nacional. El Cabildo Abierto le mereció al gobierno de Culiacán el *Premio Nacional de Políticas Públicas 2014* que entrega la Federación Nacional de Municipios de México (FENAMM); también el *Premio REED LATINO 2014* como mejor herramienta de Innovación Gubernamental.

Recibimos la visita del Gobernador Mario López Valdez, quien reconoció el Cabildo Abierto como una exitosa política pública de participación ciudadana.

Contamos con la presencia de alcaldes del estado de Sinaloa para conocer de manera directa el desarrollo y proceso de las sesiones con el objeto de replicarlo en sus municipios.

Invertimos 102 millones de pesos en el rubro de Obras y Servicios Públicos, 89 millones en zona urbana y 13 millones en la zona rural, en mantenimiento de parques y unidades deportivas, construcción de puentes vehiculares y peatonales, rehabilitación de campos deportivos, construcción de redes eléctricas y rehabilitación de escuelas de nivel básico.

Invertimos más de 24 millones de pesos en pavimentación de calles en beneficio de la zona urbana.

Invertimos más de 155 millones en la ampliación e introducción de sistemas de agua potable y alcantarillado sanitario, entubado de drenes, tomas de agua y obras pluviales en la ciudad y sindicaturas.

Fuente: Secretaría del H. Ayuntamiento.

Reconocemos a cada uno de las ciudadanas y ciudadanos que con su participación nos brindaron su confianza permitiendo que juntos lográramos un mejor Culiacán.

Agradecemos a todas las universidades, asociaciones civiles, colegios de profesionistas, escuelas, maestras y maestros, profesionistas, amas de casa, a nuestros niñas y niños que con sus propuestas y proyectos fortalecieron un nuevo liderazgo ciudadano.

Distinguimos de manera especial a las personas con alguna discapacidad que con su participación motivaron políticas públicas incluyentes de mayor nivel en beneficio de la sociedad culiacanense.

Valoramos la participación de nuestros adultos mayores, quienes con su experiencia y vocación de servicio continúan haciendo de Culiacán un entorno más justo para todos.

ASOCIACIONES CIVILES PARTICIPANTES EN CABILDO ABIERTO

1 PREDAJOSIN, AC (PREVENCIÓN Y RESOLUCIÓN DE LOS DELITOS Y ADICCIONES EN LOS JÓVENES SINALOENSES, AC)
2 GENERACIÓN EN MOVIMIENTO, AC
3 MUJERES EN ACCIÓN POR UNA VIVIENDA DIGNA, AC
4 JÓVENES AL FRENTE POR SINALOA
5 MUJERES ORGANIZADAS DE COLONIAS POPULARES

6 Asociación de Escuinapenses Radicados en Culiacán
7 Huellita con Causa, AC
8 Colegio de Abogados, AC
9 Grupo Seguridad Ciudadana y Jóvenes, AC
10 Nueva Visión Ciudadana, AC
11 Sociedad Mexicana de Ingenieros Sinaloa (SMI)
12 Asociación Civil Grupo Culiacán
13 Grupo de Mujeres Confeccionistas
14 Movimiento Ciudadano La Ola Verde
15 La Crónica de Sinaloa, AC
16 Asociación Civil Deportes, Ecología Salud y Cultura
17 Nueva Visión Ciudadana, AC
18 Conciencia Ciudadana con Valor Civil, AC
19 Central Campesina Independiente de Culiacán
20 Vivienda Ciudadana, AC
21 Cuerpo Calistenia Culiacán
22 Comité Ciegos de Culiacán
23 Asociación Civil Jóvenes en Movimiento
24 Cree Ser, Teatro Independiente
25 Asociación Civil Diálogos
26 Asociación Civil USEZ
27 Universidad Pedagógica del Estado de Sinaloa (UPES)
28 Grupo de ciclistas CLETOS 65
29 Organización de los Pobres de México
30 Dame la Mano Ayudame, Asociación Esclerosis Múltiple, AC
31 Parlamento Ciudadano de Sinaloa
32 Asociación Civil Bicicleta Blanca Culiacán
33 AC Maniacos Racing
34 Grupo Culiacán Un Grito a Tiempo
35 Grupo Viejo Culiacán
36 Liga de Beisbol Infantil y Juvenil Pequeño Colhuacan, AC
37 Unión de Locatarios de la Plaza Francisco Zarco
38 Amigo Responsable Solidario
39 Grupo de Costura de la Comunidad Bagresitos

40 Club Atlético Constitución
41 Colectivo Ciudadano de las Colonias Marginadas de Culiacán
42 Servicios Multidisciplinarios de Calidad (SEMUC, AC)
43 Organización no Lucrativa (Toasmasters)
44 Culiacán Un Grito a Tiempo
45 AC Jóvenes al Frente por Sinaloa
46 Conciencia Ciudadana con Valor Civil, AC
47 Unidad Deportiva y Cultural Insurgentes
48 Nueva Visión Ciudadana, AC
49 Micro Mega México, AC
50 Representante del CCI
51 Comisión de Defensa del Pueblo, AA
52 Grupo de Adulto Mayores
53 Centro de Investigación y Diagnóstico Epidemiológico para la Salud Animal, AC (CIDESA)
54 Asociación Nacional Pro Superación Personal (ANSPAC)
55 Grupo con Capacidades Diferentes
56 Liga Municipal Femenil de Voleibol
57 Pax Cultura y Regala un Libro, AC
58 Central Campesina Independiente
59 Fundación Movimiento Pro Animal
60 Central de Abastos Culiacán, AC
61 Centuriones de Culiacán, AC
62 Integradora de Productores de Masa y Tortilla Sinaloense
63 Unión de Vendedores Lázaro Cárdenas
64 Asociación de Discapacitados e Incapacitados Estatal, CCP
65 Centro de Iniciación Artística
66 Centro Terapéutico Emmanuel, IAP
67 Mujeres en Bici Culiacán
68 Alianza de Colegios y Asociaciones de Abogados

Fuente: Secretaría del H. Ayuntamiento.

Cabildo

Nuestro Compromiso

Instaurar una relación de trabajo y respeto con las distintas fracciones políticas integrantes del H. Cabildo, con la única finalidad de resolver de manera oportuna y eficaz los acuerdos necesarios para nuestro municipio.

Así Cumplimos

Concretamos la aprobación de un nuevo *Reglamento Interior de Administración del Municipio*, reordenando el quehacer público con novedosos esquemas de desarrollo organizacional y creando las figuras de Coordinación de Gabinete y Gerencia Municipal de Obras y Servicios Públicos que permiten ofrecer soluciones más eficaces a la población.

Aprobamos el *Reglamento de Protección a los Animales para el Municipio de Culiacán* con el firme objetivo de erradicar y sancionar de manera económica los actos de crueldad en su contra y favorecer el respeto y buen trato hacia ellos.

Reformamos el *Reglamento Interior del Ayuntamiento,* a fin de armonizarlo con las reformas del Congreso del Estado de Sinaloa, donde se adicionan 5 comisiones permanen-

tes: Participación Ciudadana, Seguridad Pública y Tránsito, Protección Civil, Derechos Humanos, Grupos Vulnerables y Comunidades y Asuntos Indígenas.

Aprobamos el *Programa Municipal de Desarrollo Urbano de Culiacán* y el *Programa de Ordenamiento Territorial de Culiacán*, como propuesta del Instituto Municipal de Planeación, que es un organismo paramunicipal ciudadanizado. Es así como establecimos una estrategia de desarrollo, promoviendo patrones equilibrados de ocupación y aprovechamiento del territorio municipal y aplicando las políticas sectoriales.

Reformamos el *Reglamento de Calles, Parques y Jardines y su Equipamiento del Municipio de Culiacán,* con el propósito de atender las necesidades de las personas que por sus características de desventaja por edad, sexo, estado civil, nivel educativo, origen étnico, situación o condición física o mental, requieren un esfuerzo adicional para incorporarse al desarrollo y la convivencia.

Aprobamos la autorización de convenios que fortalecieron diversos rubros, como los casos de los celebrados por el Consejo Estatal y con Huellita con Causa, AC, con el Ayuntamiento de Culiacán.

Celebramos la *Carta de Adhesión del Municipio de Culiacán* al *Convenio de Coordinación para un Nuevo Federalismo*, por conducto de la Secretaría de Medio Ambiente y Recursos Naturales, a través de la Comisión Nacional del Agua y el Ejecutivo del Estado Libre y Soberano de Sinaloa, para la asignación de recursos presupuestales del *Programa para la Construcción y Rehabilitación de Sistemas de Agua Potable y Saneamiento en Zonas Rurales*.

Aprobamos la apertura de dos bibliotecas más, que se instalarán en los centros culturales de Costa Rica y Eldorado, para lo cual ya están avanzados los trámites para incorporarlas a la Red Nacional de Bibliotecas, a través del área de Bibliotecas del ISIC.

Aprobamos el *Reglamento del Servicio Profesional de Carrera Policial del municipio de Culiacán, Sinaloa*.

Aprobamos la participación del municipio de Culiacán en la *Agenda para el Desarrollo Municipal*, que lleva a cabo la Secretaría de Gobernación, a través del INAFED, donde se verifica la mejora de gestión y desempeño de los municipios.

Elevamos a categoría de Ciudad Heroica a la Ciudad de Culiacán, Sinaloa.

Integramos el Consejo Ciudadano para el Desarrollo Cultural Municipal de Culiacán para el periodo 2014-2016.

Integramos del Consejo Local de Tutelas para el Municipio de Culiacán, Sinaloa.

Aprobamos la donación de dos predios de propiedad municipal para el desarrollo del proyecto denominado *Ciudad Educadora Sustentable del Saber* en esta ciudad.

Expedimos el nuevo Regl*amento Interior de la Secretaría de Seguridad Pública y Tránsito Municipal*.

Aprobamos la Adhesión del Municipio de Culiacán, Sinaloa al programa *México Conectado*.

Respaldamos las diferentes acciones que beneficien las actividades turísticas de Imala para el proceso de incorporación de la localidad al programa estatal *Pueblo Señorial*.

Aprobamos el decreto establecido en la Reforma a la Ley de Telecomunicaciones en la que se establece que el acceso a internet es un derecho humano.

Aprobamos el decreto establecido en la Reforma a la *Ley de Telecomunicaciones* en la que se establece que el acceso a internet es un derecho humano.

Gobierno y Transparencia

Nuestro Compromiso

Constituir un gobierno atento y respetuoso de la pluralidad social y política en nuestro municipio; un gobierno que resuelva escuchando a todos los sectores involucrados y que brinde soluciones eficaces, observando siempre la legalidad y el bien común de los ciudadanos.

Así Cumplimos

Formulamos el *Plan Municipal de Desarrollo* a la vanguardia de las exigencias mundiales, con participación ciudadana y sobre todo con perspectiva de género, caminando hacia la igualdad sustantiva entre mujeres y hombres, con un total de 1 mil 044 metas cuantificables para llevar a cabo la rendición de cuentas.

Devolvimos la voz a los 25 Consejos Ciudadanos, destacando entre ellos al Consejo del IMPLAN y el Consejo de Seguridad Pública.

Instalamos las reuniones de Gabinete para dar seguimiento y evaluación a las acciones de gobierno y cumplir con las metas y objetivos *del Plan Municipal de Desarrollo 2014-2016*.

Llevamos a cabo las comparecencias de las y los funcionarios de primer nivel ante el pleno del Ayuntamiento, donde rindieron cuentas de sus logros resultados durante la administración.

Establecimos contacto con las y los diferentes actores políticos y sociales para tener una relación de gobierno transparente con una participación ciudadana cada día más activa.

La Comisión Estatal de Acceso a la Información Pública del Estado de Sinaloa (CEAIP) otorgó el *Premio Estatal de Transparencia 2015*.

La Secretaría de Gobernación entregó al municipio de Culiacán por tercer año consecutivo el *Reconocimiento de Avance a la Transformación*, distinción otorgada a los municipios del país que participan en el programa *Agenda para el Desarrollo Municipal*. Culiacán ha sido el único municipio del estado de Sinaloa en obtener tan importante distinción en materia de gestión municipal.

Recibimos el reconocimiento y registro de buenas prácticas en 1+T Gob 2015 en la categoría de *Gobierno Municipal Innovación Tecnológica por la Plataforma de Transparencia* que entrega CIAPEM, AC.

Rediseñamos el portal web oficial del Ayuntamiento de Culiacán para incorporar nuevos servicios y trámites en línea, así como enlaces a redes sociales y compatibilidad con diferentes dispositivos móviles.

Cumplimos al 100 por ciento con las solicitudes de información pública, que fueron solicitadas a través de los distintos medios de atención ciudadana correspondientes.

Fuimos reconocidos por la CEAIPS posicionándonos en el Primer Lugar del Ranking Estatal de Transparencia, como resultado de las revisiones trimestrales de la Comisión Estatal de Acceso a la Información Pública del Estado de Sinaloa.

En transparencia, se pasó del lugar 10 en el estado al 1, con el 100 por ciento de los requisitos cubiertos, de acuerdo con la CEAIPES.

Obtuvimos el *Premio Estatal de Contraloría Social*, que convoca la Secretaría de la Función Pública del Gobierno Federal, obteniendo el primer lugar en la vertiente de Comités de Contraloría Social.

Situamos a Culiacán como el municipio con el mejor Sistema de Evaluación de Políticas Públicas, de acuerdo con el estudio del Instituto de Estudios del Federalismo, en el análisis sobre Planeación y Evaluación de Políticas Públicas Municipales en México.

Creamos el *Programa de Atención Integral, Especial y Seguimiento de menores Infractores Reincidentes*.

Instituimos un área para el estudio de educación básica de personas que incurrieron en infracciones administrativas.

Creamos el Centro de Justicia Alternativa Municipal, que conoce y resuelve de los conflictos de cualquier naturaleza entre particulares.

Impartimos 297 eventos de capacitación, conferencias, cursos, talleres y seminarios, beneficiando a 5 mil 836 trabajadores de distintas áreas y categorías.

Reforzamos la cultura de la prevención entre el personal del Gobierno Municipal con 76 cursos de capacitación relativos a la seguridad y salud en el trabajo.

Entregamos equipo contra incendios en todas las oficinas del Ayuntamiento y 3 entregas por año de equipo de protección personal.

Finanzas

Nuestro Compromiso

Hacer buen uso en la administración de los recursos y finanzas públicas, lograr las reformas y sistemas de mejora de recaudación, así como los programas que faciliten el pago a la ciudadanía, hacer las gestiones para resolver los adeudos institucionales de la manera que se afecte lo menos posible.

Así Cumplimos

Pusimos en marcha un nuevo sistema informático para recaudar ingresos del municipio de Culiacán (SADMUN), con el propósito de eficientar los trámites y servicios que brindamos a la ciudadanía, además de mejorar la transparencia y agilización en la recaudación de ingresos.

Llevamos a cabo el *Programa de 100% de Descuento* en recargos y multas para apoyar la economía de los ciudadanos.

Desarrollamos un sistema de pago en línea más eficiente y seguro para el impuesto predial.

Creamos el Centro de Atención Especial para el Rezago (CARP) para atender a los contribuyentes en situación de morosidad y facilitar la forma de liquidación.

Formalizamos un grupo de trabajo enfocado a mantener y depurar el padrón catastral en el aspecto alfanumérico y nomenclatura, que nos ha permitido tener certeza jurídica y eficiencia en la información y el ingreso de los impuestos.

Actualizamos cinco módulos de sistemas de recaudación, referentes al Impuesto Sobre Adquisición de Inmuebles (ISAI), multas federales, municipales, pago de predial urbano y pago de multas de tránsito.

Realizamos 40 mil 921 cambios en los procesos de inscripción, mejorando con un promedio de eficiencia de dos días la entrega al Instituto Catastral.

Realizamos 73 mil 612 movimientos y actualizaciones en nuestra base de datos del padrón catastral para atender con mayor eficiencia a los ciudadanos.

Registramos 81 mil 468 consultas de manera segura por los usuarios registrados en nuestra base de datos del padrón catastral.

Revisamos 136 mil 581 predios para su regularización y dar trámite al proyecto de avalúo.

Seguridad Pública

Nuestro Compromiso

Vigilar y hacer cumplir, en coordinación con las áreas operativas relacionadas, las leyes y reglamentos aplicables a todos los ámbitos de relación social en el municipio. Hacer cumplir el Reglamento de Bando de Policía y Gobierno, como base para una sana y mejor convivencia entre las y los ciudadanos. Salvaguardar la seguridad e integridad de la ciudadanía y su patrimonio, mantener el orden público y prevenir la comisión de delitos y conductas antisociales. En suma, dejar un municipio más seguro e involucrar a la sociedad de manera corresponsable para lograr un ambiente de armonía en el municipio.

Así Cumplimos

Intensificamos las medidas preventivas para proteger y concientizar a las personas.

Llevamos a cabo los siguientes operativos:

Operativo Día de la Candelaria, en la Sindicatura de Quilá, durante los días en que se festeja a la patrona de ese lugar, salvaguardando la seguridad de los visitantes locales y nacionales.

Operativo de Semana Santa, en que se han instalado Módulos de Atención Ciudadana con equipos multidisciplinarios para la atención a los visitantes a los centros de recreo, así como la vigilancia en los caminos y carreteras que conducen a ellos, sin descuidar la vigilancia en la ciudad, contando con la participación de todo el personal de la Secretaría y el apoyo de personal voluntario.

Operativo Día de Muertos. Se brinda la seguridad en todos los panteones del municipio en los días en que se recuerda a los seres queridos, contando con la participación de vigilancia permanente, módulos de atención médica y vialidades, entre otros.

Operativo Verbena Popular. Este operativo se implementa en paralelo a diversas actividades que en estas fechas se realizan en la ciudad, contando con vigilancia permanente por las diferentes unidades durante poco más de un mes, periodo en que se instalan las atracciones mecánicas, gastronómicas y culturales en la Colonia El Palmito de la ciudad de Culiacán.

Operativo La Guadalupana. Una de las fechas emblemáticas para muchos de los culiacanenses es la celebración del Día de la Virgen de Guadalupe, donde cientos de visitantes locales y nacionales acuden al Templo La Lomita. Se dispone de un operativo de seguridad en el interior y exterior del área del templo, así como en las calles aledañas.

Operativo Decembrino. Considerado uno de los operativos más importantes del año, debido a que en estas fechas aumenta la derrama económica de la gente laboralmente activa que percibe el pago de aguinaldos y otras prestaciones con que se incrementan las actividades comerciales en la ciudad. Asimismo, es en estas fechas cuando se reciben visitas de personas de otros estados y del extranjero. Por ese motivo, se activa este operativo con el total del personal de la Secretaría de Seguridad Pública y Tránsito Municipal, en coordinación con el resto de las corporaciones de Seguridad y Auxilio.

Pusimos en acción el programa *Salva Tu Vida*, entregando 500 cascos de seguridad a motociclistas.

Aplicamos de manera extraordinaria campañas informativas. Es el caso de la entrega de 30 mil trípticos que contienen información sobre medidas preventivas para el temporal de lluvias y 25 mil trípticos con información sobre medidas preventivas para evitar el robo de vehículos.

Implementamos el programa *Educación Vial Para Todos*, que tiene como objetivo informar y concientizar a la ciudadanía en general, sea peatón, conductor o pasajero, en cuanto a conocer y respetar las normas de vialidad, según el *Reglamento General de la Ley de Tránsito y Transportes del Estado de Sinaloa*.

Visitamos planteles educativos públicos y privados, de nivel básico, medio superior y superior, en los que se ilustra a los alumnos, maestros y padres, mediante pláticas informativas y videos.

Instituimos el programa de *Contacto Ciudadano* para la prevención del delito, logrando la participación de más de 380 presidentas, presidentes y líderes de colonia, apoyados por la Secretaría de Seguridad Pública y Tránsito Municipal.

Implementamos el programa de *Educación para Menores Infractores Reincidentes Punto de Encuentro,* brindando el apoyo necesario para que terminen los estudios en beneficio de las y los menores.

Implementamos operativos Antialcohol, logrando reducir en 61% los accidentes viales donde se presume su consumo.

Reducimos el 49% el Robo de Vehículo, logrando recuperar 2 mil 717 unidades.

Implementamos programas, como el *Preventivo de Atención a la Violencia Familiar*, programa *Promotores de Bienestar Psicosocial en tu Colonia*, *Atención Ciudadana*, *Educación con Seguridad y Deportes*, programa *Papás y Mamás Alertas*, *Jóvenes al Volante* y *Educación Vial para Todos*, con el objetivo de formar ciudadanos responsables y respetuosos del uso de las vialidades.

Instalamos el Consejo Municipal de Protección Civil, el cual, durante la temporada de huracanes y ciclones, se mantuvo en sesión permanente para el resguardo de la ciudadanía y ante cualquier eventualidad climática.

Instalamos y dimos seguimiento a la señalización de ríos, arroyos y canales para prevenir a las y los ciudadanos de posibles accidentes.

Construimos la Segunda etapa de la Comandancia para la Dirección de Tránsito Municipal.

Fortalecimos la cultura de prevención de riesgos en protección civil, lo cual fue posible al duplicar la meta de inspecciones establecida en el PMD 2014-2016, al haber efectuado 6 mil 859 visitas de verificación a empresas comerciales, industriales y de servicios, así como a los centros de entretenimiento y sano esparcimiento en donde confluyen culiacanenses y turistas que nos visitan, ya sea en plazas comerciales instaladas en la ciudad, en el interior de auditorios, teatros y en espectáculos artísticos, culturales y deportivos, por citar algunos, lo cual corresponde a las acciones para vigilar el cumplimiento del *Reglamento de Protección Civil*.

Logramos poner en operación 234 simulacros en escuelas, universidades, estancias infantiles, empresas industriales, comerciales, de servicios y centros de concurrencia masiva, cumpliendo con la meta establecida en el PMD 2014-2016, lo que ha permitido promover una coordinación más efectiva de respuesta por las autoridades y la población, con la finalidad de estar preparados y enfrentar desastres y emergencias provocados por los fenómenos perturbadores a los que el municipio está expuesto por su ubicación geográfica.

Promovimos una gran participación ciudadana con los Grupos Voluntarios de Protección Civil y comités vecinales (presidentes y líderes de colonias en la alcaldía central y sindicaturas), habiendo logrado en conjunto mil 703 acciones basadas en el programa *Por una Cultura de Protección Civil,* quienes participaron en actividades de la Unidad Municipal de Protección Civil durante los operativos de Semana Santa, temporada de lluvias, Día de Muertos y Guadalupe-Reyes. Asimismo, en tareas sobre cómo actuar en casos de emergencias, técnicas de autoprotección y primeros auxilios.

Nuestro Equipo

Desde el inicio, nos comprometimos cumplir y ofrecer todo nuestro esfuerzo para llevar a la práctica los acuerdos colectivos con los trabajadores de nuestro sindicato, el STASAC, en apego a los documentos que nos rigen desde hace 41 años.

El balance positivo de las negociaciones entre el Ayuntamiento y el STASAC rindió buenos resultados al otorgarse aumentos históricos en las prestaciones laborales, en la entrega de mayor cantidad y calidad de uniformes y equipo de trabajo, la mejora en la cantidad de recursos para capacitar y educar a los trabajadores y sus familias, que posibilitan desarrollar su capacidades profesionales y formativas.

Más allá de tratarse de un compromiso institucional entre la administración municipal y el STASAC, cada una de las acciones obedecen a reconocer el permanente esfuerzo, la entrega y disposición de los trabajadores que se desempeñan en las áreas administrativas y especialmente en todas las áreas de servicios públicos, los cuales, desde muy temprana hora, mejoran con su trabajo diariamente la imagen y el entorno urbano de nuestro municipio, limpiando parques, reparando baches, podando árboles, recogiendo la basura, haciendo de Culiacán una ciudad más limpia y más habitable.

Muestra de este compromiso es la entrega de un camión de personal con el propósito de mejorar el transporte y seguridad de los empleados municipales de campo.

Apoyamos las actividades deportivas con una nutrida participación de nuestros empleados municipales en los torneos y competencias deportivas; mejoramos la dotación de equipos deportivos y la rehabilitación de infraestructura deportiva para que nuestros trabajadores sindicalizados desarrollen actividades deportivas más seguras y generadoras de mejor calidad de vida y salud.

Brindamos en nuestros consultorios atención médica digna a nuestros sindicalizados con personal comprometido y eficiente. Nuestros adultos mayores y jubilados, quienes gracias a su esfuerzo y dedicación laboral formaron el sindicato que hoy tenemos, tienen un espacio decoroso en la Casa del Jubilado.

Los buenos resultados han sido posibles gracias al entendimiento y fortaleza de la administración municipal y nuestro sindicato, el STASAC, una relación eficiente en la solución, análisis y planeación para el desarrollo más viable de los trabajadores.

Apoyamos la profesionalización del personal mediante diferentes acuerdos sostenidos con el STASAC con los que beneficiamos a 80 trabajadores y trabajadoras para que cursaran una carrera profesional y a 48 más para que cursaran estudios de posgrado.

SONRIE
La Carreta
ALTO

POLLOS
ALTO

Participantes de Cabildo Abierto

- María Graciela Barraza Zazueta
- Guadalupe Ramos Barraza
- Aideé Valdez
- Luis Adolfo Guzmán Rivas
- Francisco Lozoya Hernández
- Miguel Noris González
- Luis Alfredo Torres Rodríguez
- Laurencio Martínez Ochoa
- María Ernestina Arce Félix
- Raúl Gastélum Soto
- José Carlos Guillermo Torres López
- Orlando Portillo Ortega
- Carlos Alberto Leal Monárrez
- Guadalupe Zazueta Rivera
- Yudith del Rincón
- Candelaria Lourdes Bueno López
- Rosario Rodríguez Quiroz
- Sergio Antonio Ramírez Benítez
- María de los Ángeles Corrales Manríquez
- Héctor Javier Ortiz Cárdenas
- Evangelina Tamayo
- Elsa Fabiola Gamboa Corrales
- Gabriel Enrique Aguirre Contreras
- Irma Isabel Jiménez Bórquez
- María Guadalupe Madrigal Sánchez
- Ramón Mejía Rodríguez
- Ramón Quintana
- Sara Karla Melissa Susel Cordero Mendoza
- Roberto Jiménez Torres
- Miguel Rangel Ríos
- Alma Angelina Navarrete González
- Reina Rocha Araujo
- Héctor Manuel Tamayo Álvarez
- Rubén Flores Campaña
- Juana Hernández Herrera
- Frida Medina Ortega
- Claudia Guadalupe Ontiveros Herrera
- María Guadalupe Chávez Flores
- María Vázquez González
- Ernesto Saldaña García
- Patricia Sánchez Pérez
- Antonio Palomares Hernández
- Juan Serrano Tamayo
- Javier Ernesto Pérez Castro
- Naxielly Évelin Audelo Castro
- Roberto Carlos Martínez Bonilla
- Lorena Montoya Favelas
- Silvia Concepción Avena Rocha
- Humberto Ramírez
- Elda Valdez
- Martha Elena Rodríguez Beltrán
- Cristóbal Zúñiga López
- María de los Ángeles Félix González
- Carmen Patricia Gámez Villa
- Neri Aidé Núñez Ríos
- Salvador Valdez Ruiz
- María Elena Espinoza García
- José Ramón Alejandre Arballo
- Delia Aurora Núñez Ibarra
- Víctor Zazueta Valenzuela
- Gilberto Urtusuástegui Martínez
- María Elena González Apolinar
- Armida Monzón Ríos
- Marcial Ernesto Moreno Salazar
- Angélica Solís López
- Humberto Barraza Sámano
- Alicia Lechuga Leyva
- Melchor Villa Iribe
- Nellie Nicole López
- Altagracia Sánchez Rodríguez
- Cornelio Duarte Gastélum
- María Antonio Lule Morales
- Rodolfo Estrada Robles
- María del Carmen Amador Gaxiola
- Esteban Quintero López
- Lucita Salto Ávila
- Jesús Valente Rodríguez Villalobos
- Justina García Rodríguez
- Arnulfo Pérez Sánchez
- José Guadalupe González Castillo
- Juan de Dios Núñez García
- Agustín Herrera Verdugón
- Celia Catalina Frank Aguilar
- Martha Alicia Robles Tolosa
- Marco Antonio Galindo Zúñiga
- Luis Alexis García Yuriar
- Anahí Aguirre Delgado
- Guadalupe Aguilar Rodríguez
- José Luis Félix Lizárraga
- Heladio Valencia Gámez
- Pablo Ávila Orozco
- Sebastián Serrano Morelos
- José Manuel Isaac López
- Bartolo de Jesús Félix
- Ramona Molina Beltrán
- Dora María Domínguez Hernández
- Abraham Torres Valdez
- Karla Medina Barrón
- Ernesto Juárez Ramírez
- Luis Alfonso Alarcón
- Armida Aguirre Calderón
- María Natividad Payán

Rodríguez
- Francisco Javier Lugo Terán
- Francisco Salcido Delgado
- Verónica Pérez Martínez
- Guillermina Ramírez Jiménez
- Rocío del Carmen Alvarado Meza
- Jesús Mario Viedas Reyes
- Giselle Yolanda Ley Rodríguez
- María Guadalupe Ponce Ortega
- Julián Flores Díaz
- Fausto Cháidez Olivas
- Amada Galaviz Soto
- José Zepeda
- Jesús Quintero Obeso
- Brenda Cristina González León
- Jesús Edén Arellano Trejo
- María Elia Vega Urquídez
- Víctor Manuel González Manrique
- Francisco Millán Rendón
- Antonia Lomas Martínez
- Mario Baldenegro Román
- María Lidia Torres Bobadilla
- María de la Luz Bernal García
- Martín Noriega Carmona
- Norma Angélica Alatorre López
- Clara Judith Acedo Torres
- Reyna Leticia Flores Ojeda
- Magdalena Urquídez Pasilla
- César Alfonso Velarde García
- Martha Elena Favela Machado
- Paula Ayón Trujillo
- María Andrea Vega Gutiérrez
- Martín Antonio Gaxiola Urtusuástegui
- Ana Elsi Camberos Millán
- Héctor R. González Peña
- Rosario González Paredes
- Pedro Rafael Velázquez Yves
- Irma Lorena Villegas Rodríguez

- Francisco Javier Gaxiola Beltrán
- Yunnuén Yanahara Osuna Zúñiga
- Carlos Alberto Ortiz Muñoz
- Juan Carlos Castro Castro
- Concepción Rivas Aispuro
- José Abel González Flores
- Gildardo Gil Soto
- Yamel Rubio
- José Miguel Vega Pereda
- Amalia Quiroa Samaniego
- María Agapita Soto Ramos
- Norma Janeth González Lizárraga
- Éric Anuar Quintana Castro
- Felipe Hernández Ynava
- Carlota Elizabeth Figueroa Alarcón
- Marco Antonio Vega Higuera
- Armando García Amaya
- Víctor Manuel Rea Anaya
- José Carlos Lizárraga Sánchez
- Óscar Urcisichi Arellano
- Adrián García Grimaldo
- Ramón Cureño
- María Aurora Alcalá Regalado
- Luis Fernando Amador Amézquita
- Narciso Álvarez Preciado
- Mariana Beltrán Armenta
- José Antonio Sánchez Cháidez
- Norma Angélica Gaxiola
- Zulema Quintero Escobedo
- Sixto Ramón Soto Rodríguez
- Georgina Carrillo Quintero
- Jesús Mario Corona
- Imer Llurel Luna Labrada
- Rubén Alberto Valenzuela
- Carmen María Ley Carranza
- Sergio Antonio Félix Tamayo
- Anabel Félix Osuna
- César Alfonso Calderón Guevara
- Omar Pérez
- Liliana Gaxiola Quintero
- Jesús Erasmo Uribe Urquiza
- Jesús Montoya López

- Teófilo Nava Ruiz
- Concepción Raquel Moraila de Santiago
- José Ramón Romero Herrera
- María Genoveva Nishimoto Molina
- Ignacio Morales Solís
- Renato Hernández
- José Valentín Zavala Beltrán
- Malaquías Silva Ortega
- Lourdes Guadalupe Peiro Leyva
- Amos Lugo Vega
- Guadalupe Santa Cruz Elizalde Velázquez
- Jesús Baltazar Olmeda Canizalez
- Ramón Villegas Velázquez
- Javier Barajas Avendaño
- María Guadalupe León
- Jesús Humberto Inzunza Inzunza
- Ángel Becerra Lara
- Verónica de León Reyes
- Silvia Guadalupe López Olguín
- Leonardo Calderón Franco
- Pablo Corrales
- María Emilia Fierro Chávez
- Teódulo Herrera Germán
- Marco Antonio Noriega Rivas
- Héctor Bartolo Zamudio Ríos
- María de los Ángeles Félix López
- Loreto Ángulo Mendoza
- Javier Lorenzo Ortiz Soberanes
- Mario Alberto Costa Chávez
- Gabriel Beltrán Acosta
- Leticia Castillo Avendaño
- Elva Mireya Ojeda Espinoza
- Natalia Rodríguez Flores
- Flor Díaz Padilla
- Jordi Carmona Castro
- María del Carmen Valenzuela Álvarez
- Guadalupe Noriega Rodríguez
- Heriberto Rivera
- David Picos Aguilar
- Mariana Valenzuela Álvarez
- Jesús Ricardo Félix Reyes
- Mariano Tostado Ibarra
- Ramona Angélica Quintero Gallardo
- Édgar Caín Espero Romero
- Carlos Contreras Núñez
- Jorge Armando Montoya Miranda
- Jorge Octavio Betancourt Hernández
- Verónica Avilés Vega
- Juana Barreras Valdés
- Juan Martínez Arévalo
- Israel García de la Cruz
- Ariana Bastidas Martínez
- Elvira Melchor Ramos
- Roberto Valenzuela
- Yolanda Casteló Torres
- María del Rosario Ramírez Páez
- Miguel Ángel Sánchez Rojas
- Ana Lucía Moreno Soto
- Flortentino Morales Villa
- Érik Mauricio Moreno Hernández
- Rodolfo Castro Cortés
- Wendy Janeth Beltrán Escobar
- Ramón Medina Sánchez
- Patricia Elizabeth Hernández Villegas
- Luis Pilar Velarde Aguilar
- María Alejandrina Rodríguez Lares
- Joel Ivancovich Romero
- María Magdalena Alba Gurrola
- Sara Mendívil Ibarra
- Carlos Francisco Tavizón López
- María Rosario Monreal

Berrelleza
- Roberto Herrera Grijalva
- Mario Imaz Medina
- Alma Yadira Flores Velázquez
- Juan José Hugo Ceja Estrada
- Martha Leticia Gastélum Higuera
- Rosa Amelia Cañedo Quevedo
- Fabián David López Favela
- Paula Castro Espinoza
- Marcos Antonio Zazueta López
- Pedro José Castro Montalvo
- Luis Miguel García Medina
- María Obdulia Valenzuela Montoya
- Yareli Acosta Medina
- Manuel Toscano Campaña
- Alfredo Beltrán López
- Guadalupe Jaraleño Hortelano
- Alfonso Chávez Valenzuela
- José Luis Martínez Ríos
- Rafaela Plata López
- José Gerardo Lazcano Osuna
- Sonia Esmeralda Obeso Ramírez
- María del Carmen León Alvarado
- Herlinda Canizalez Álvarez
- Marlon Uribe Garmendia
- Guillermo Martínez Bonilla
- Delia Judith Beltrán González
- Mirna Guadalupe Martínez Núñez
- Rosario Guadalupe Guzmán Medina
- Loreto Guadalupe Verdugo Ramos
- Víctor Emilio Guerrero Cruz
- César Alberto Romero Fonseca
- Norma Alicia López Beltrán
- Martha Isela López Salazar
- María del Carmen García Cervantes
- Dora Luz Orduño Beltrán
- Hinda Valenzuela López
- María de Jesús Arellano Amarillas
- Esperanza Montañés Vázquez
- Bernando Cañedo Urías
- Íngrid Esquivel
- Raúl Meza López
- Miriam Quintero Cervantes
- María del Carmen Morales Aguilar
- Abel Ramírez Ramírez
- Joaquín López Rivera
- Juan Ramón Herrera Álvarez
- Delfina Gaxiola Elizalde
- Jesús Velázquez Barraza
- Bertha Silvia Covarrubias Aguilar
- Valeria Torres Palomares
- Patricia Armenta Noriega
- María Elena Jiménez García
- María Aracely Torres Meza
- Celina Esther de la Paz Aguirre
- José Rubén Ávalos Vargas
- José Sánchez Partida
- Elba Ruiz Berber
- Perla Vanessa Corona Mejía
- Érika María Espinoza Beltrán
- Socorro Sánchez Araujo
- María del Carmen Rochín Martínez
- Marco Antonio García Espinoza
- José Alberto Vergara Hernández
- Gloria Beltrán Tamayo
- Ninfa Villa Velázquez
- Manuel Burgos Galindo
- María de Jesús López Arellano
- Víctor Roberto Carlos Ontiveros Rincón
- Andrea Balbina Hernández
- Rogelio Gaspar Sáinz
- Ana Lizeth Báez Ruiz
- Dámaso Grave Gallardo
- Roberto Beltrán Félix
- Carlos Rivera López
- Noemí Sapién Mora
- María Griselda Pérez Almánzar
- Silvia Elena Osuna Moraila
- Flora Angélica Quiñónez Russell
- Nicol Félix Flores
- Leopoldo Navarro Simental
- Ramona Inzunza Bojórquez
- Lourdes Galindo de Castro
- Luis Narciso Márquez Castro
- Martha Olivia Franco Castro
- Suhey Hernández Castelo
- Amos Hilbram Villegas Rojo
- Guadalupe Madrid Meza
- Tania Cirene Castro Rivera
- Enrique Martínez Ochoa
- Tomás Martínez Miranda
- Octavio López Chávez
- Ruth Dueñas Díaz
- Gustavo Noel Beltrán Brión
- Juan Manuel Colorado Domínguez
- María Socorro Leyva Vega
- Alma Lorena Mendoza
- Beatriz Manjarrez López
- Héctor Murillo Camacho
- Doli Guadalupe Ruiz Chicuate
- Jesús Ernesto Duarte Gastélum
- Yolanda Belén Zavala Gómez
- Jéssica Margarita Aceves Herrera
- Nicolás Rodríguez Saucedo
- Juan Carlos Saavedra Ortega
- Eusebio Téllez Torres
- Omar Arias Pérez
- Héctor Ernesto Anaya de León
- Uriel Báez Álvarez
- Andrea Gómez Llanos Martínez
- José Agustín Tapia Ruiz
- Ramsés Márquez Uriarte
- Lourdes López Sandoval

- Virginia Rivero Beltrán
- Nivardo Zamora Loaiza
- Marisol Ángulo Jacobo
- Rosario Martha Velázquez Ochoa
- Jesús Nieblas Hernández
- Mayra Retes López
- María Cristina Salcedo Heras
- Juan Jacobo de la Cruz
- Reynaldo Ignacio Serrano Ramos
- Édgar Alberto Ángulo Sánchez
- Francisco Javier Reyes Espinoza
- Baltazar Aguirre Pérez
- Ramón López Molina
- Jesús Manuel Hernández Canizalez
- Ana Cristina de la O Sicairos
- María del Rosario Acosta Molina
- Sonia Landeros Moreno
- Itza María Atondo Guerrero
- Edith Guadalupe Meléndrez Verdugo
- Jorge Alfredo Ceica Carrillo
- Claudia Yazmín González Hurtado
- Abigail Rodríguez Figueroa
- Jesús Domínguez Salas
- Miguel Ángel Aguilera Nava
- Jesús Sánchez Cruz
- Gerzair Edgardo Bejarano Robles
- Jorge Olegario Contreras Núñez
- Víctor Manuel Robles Payán
- Moisés Sarmiento Hernández
- Bertha Alicia Quiñónez García
- Adanelly Rodríguez Villela
- Óscar Humberto Bañuelos Torróntegui
- Jesús Arturo Ramírez Rivera
- María Socorro Bobadilla Díaz
- Alfredo Juárez Cuadras
- Margarita Valenzuela Valencia
- Nohemí Astorga
- Jesús Sánchez Patrón
- Gloria Patricia Canizalez Zamudio
- Esperanza Martínez Maruri
- Luis Alberto Rodríguez Quiñones
- José Melchor
- Jesús Alejandro León Alcalá
- Ramona López López
- José de Jesús Pardo García
- Baula Aispuro Martínez
- José Roberto Márquez Zamorano
- Lucía Marlene Núñez Rentería
- Víctor Manuel Valdez Blanco
- Arnoldo Carrillo Damasco
- María Teresa Ruiz García
- Cupertino Sánchez
- Claudia Parra Ruiz
- Manuel Ángel Toscano Campaña
- Juan José Olivo Álvarez
- Rubén Jacobo Manilla Aragón
- Evelina Logan Ureta
- Jorge Alejandro Gómez Mundo
- Miguel Victoria Rodríguez
- Gustavo Hernández Vázquez
- Silvia Beatriz Butchart de Paredes
- Julia Alejandra Canobbio Torróntegui Teodora Lugo Rojas
- María Teresa Flores Pérez
- Rosa Isela Delgado Ballardo
- Elisabeth Rodríguez Fonseca
- Cecilio Medina de la Fuente
- Mercedes Ramírez Valenzuela
- Elvia Beltrán Prado
- Natividad Sepúlveda Lares
- Rosa María Montoya Urías
- Jéssica Janeth Castro Chávez
- Mirna Lorena Montoya Martínez
- Guadalupe Gaxiola Zamora
- José Cruz Ibarra Bernal
- Bertha Martínez Beltrán
- María Luisa Valenzuela Abugarade
- María Azucena Figueroa Figueroa
- María Estela Parra
- Judith Zañudo Zazueta
- Luis Maciel Mojardín López
- María de los Ángeles Santos Arellano
- Elodia Torres Corrales
- Alma Rosa Domínguez Rocha
- José Guadalupe Zamora Valenzuela
- Martha Guadalupe Medina Torres
- Jesús Alejandro Quiroz Sáinz
- Ramón Palacios Polanco
- Mario de Jesús Bustamente Gómez
- Alba Aleyda Salomón Torres
- José Manuel Palazuelos Camacho
- Jazmín Alejandra Sánchez Almanza
- Mónica Aracely Aispuro Gutiérrez
- Jorge Rojo Angulo
- Rodolfo Navarro Castro
- Patricia López Madueño
- Mónica Miranda Chicuate
- Sergio Avelino Ramírez López
- Carmen Guadalupe Medina Aguirre
- María Elvira Pérez Meza
- Luis Abraham López Vázquez Leticia Pérez Ramírez
- Delia Benítez Benítez
- Félix Brito Rodríguez
- María Guadalupe López Ramírez
- Rosendo Romero Guzmán

- Pedro Báez Vaca
- Antolín Soto Villa
- María Fernanda Ruiz Patiño
- Jesús Manuel Aispuro Ríos
- Lizette Conde Aguilar
- Luis Alán Soto Ramírez
- Carlos Gómez Posadas
- Rodolfo Tamayo del Real
- Silvia Rodríguez Benítez
- Santiago Vladimir Ramos Ramos
- Rafael Osuna Gutiérrez
- José Martín Rivera Montoya
- Eusebio Hernández Vite
- Carlos Hugo Sauceda Zazueta
- David Rey Piña Rodríguez
- María Luisa Ortega Bojórquez
- José Luis López Duarte
- Jovanna Ortega Pérez
- María de Jesús Herrera Gutiérrez
- Luz Olivia Peñuelas Niebla
- Nancy Dalia Martínez Rocha
- Joel Enrique Ramírez Quevedo
- José Guadalupe Salas Hernández
- Margarito Pérez López
- Nicolás Martínez
- Juan Ramón Lizárraga Verdugo
- Alejandro Cruz Hernández
- Alexis Zavala
- Alejandro Rocha López
- Blanca Estela Hermosillo Romero
- Pablo Enrique Castro
- José Guillermo Álvarez Guerrero
- Norma Olivas López
- José Bonifacio Martín Zazueta
- Delfina Elizalde
- Manuel de Jesús Aboyte Valenzuela
- Octavio Enrique Guerrero

- Manuel Ignacio Sandoval Coronel
- Lucia Jiménez Cuevas
- María del Rosario Verduzco Lugo
- Guadalupe Silva Martínez
- Jorge Zárate Marín
- Roberto Bodart García
- Sabino Félix Uriarte
- Jesús Manuel Vázquez Rivas
- Blanca Armida Manjarrez Salazar
- Alma Lorena Ibarra Parra
- Ismene Beatriz Verdugo Arballo
- Jorge Mario Soto Moreno
- Silvino Martínez Cortez
- Miguel Ángel López Murillo
- Raúl Delgado Espinoza
- Jesús César Sánchez
- Jesús Torres Núñez
- Rita María Socorro Torres Peña
- Mariza Miranda Valdez
- Gloria Judith Flores Ramos
- Ana Isabel López Sánchez
- Juan Francisco Morales Soto
- María Domitila Beltrán García
- Liliana Gómez Beltrán
- Jorge Rojas Osuna
- María Consolación Amarillas
- Jesús Esteban Vega Olivas
- María Quintero
- Reyna Ceballos Beltrán
- Laura Judith Castrejón Díaz
- Guadalupe León López
- Sheila Ángulo Beltrán
- Martín Guadalupe León Hernández
- María Socorro Estrada Cañedo
- Elpidio Hernández Hernández
- Miriam Karina Soltero Varela
- Jorge Guillermo Cano Tisnado
- Pastor Genaro Bojórquez Gaxiola
- José Manuel Eceberre López
- José Alfonso Soto Llanes
- Karla Yesenia Cervantes Corona
- José Guadalupe Duarte Castillo
- Ana María Espinoza Ruiz

- Jesús Alexander Quiñónez
- Cecilia Reyes Carrillo
- Gabriel Castro Camacho
- Bernardo Gilberto Navarrete Villareal
- Oseas Gil Barraza
- Rey David Acosta Avendaño
- Margarita Gamberos Escobar
- Clementina López Saucedo
- César Osvaldo Vázquez Ayón
- Nereida Félix Elenes
- Mirna Samira Idales Ángulo
- Maricela Obeso González
- Carlos Javier Peña Villa
- Luis Octavio Cárdenas Porrás
- Marciana Núñez García
- José Manuel Rodríguez Castro
- Lucio Manuel Félix Beltrán
- María Juana Robles López
- Juan Fonseca
- Patricia Guzmán Díaz
- María Rita Serrano Sánchez
- Norma Beltrán Leyva
- Ana Núñez Vázquez
- Olga Lidia Sánchez Pérez
- Luis Antonio Medina Morales
- Eliana Disney Serrano Sánchez
- María de los Ángeles Beltrán Ramírez
- José Joel Márquez Uriarte
- Pergentino Cortéz Girón
- Víctor Quintero Cruz
- Miguel Ángel Mora Imperial
- Javier Rodríguez Félix
- Refugio González
- Nereyda Araceli Polendo Maldonado
- Karem Noemí Arredondo Ramírez
- Rigoberto Delgado Zavala
- Brenda Karina Delgado Camacho
- Claudina Iveth Gutiérrez Pérez
- José Luis González Osuna
- Jorge Quintero Pacheco
- Sadhay Leonardo Carrillo Rosas
- Cristóbal Sandoval Rangel
- José Leopoldo Rodríguez Corrales
- Julia María Medina López
- Claudia Guadalupe Camacho Espinoza
- Rosa Imelda García Villarreal
- Jesús Ariana Higuera Mascareño
- Jesving Natalí Machado Valdez
- Margarita Pérez Ponce
- Olga Lidia Salazar Flores
- Alejandro Aceves Félix
- María Josefina Rivera Zazueta
- Rosario Puerta Urtusuástegui
- Kenia Guadalupe Vega Molina
- Alma Angélina Valenzuela Beltrán
- María Adilene Meza Peña
- César Urías Lara
- Vicente Castillo Bueno
- Harviet Paola Rodríguez Aguirre
- María Hermelinda Nieblas Tolosa
- Adriana Leticia Olivos Hernández
- Daniel Benítez Garibaldi
- Alba Cecilia Verdugo Cázares
- Arturo Francisco Salazar Quintero
- Miriam Alba Gurrola
- Briceida Yamilethsi Izábal Mendoza
- Rigoberto Solano Gerardo
- Carlos González Peinado
- Dalia Margarita Ibarra Norzagaray
- José Alfredo Tirado Cisneros
- Samantha Bórquez Beltrán
- Rosa Elena Gómez Rubio
- Brenda Núñez Otáñez
- Martha Verónica Benítez

Albestrain
- María Concepción Domínguez Peralta
- Haydee Guadalupe Arana Herrera
- Guillermo Reyes Félix
- María del Rocío Flores Rodríguez
- Adán Humberto Aguilar Hernández
- José Gabriel Pérez Gámez
- Martha Elena Naranjo Chávez
- Jesús Luis García Parra
- Jorge Reyes Santiago Alejo
- Esmeralda Azucena Lara Gandarilla
- Raúl Ceja Valdez
- Yolanda Álvarez Ángulo
- María Mercedes Acedo Félix
- Guadalupe Morachis
- Catalina Acosta Escobar
- Nora Espinoza
- Alicia Padilla Sámano
- Martha Isela Ceballos Ángulo
- Ana María López López
- José Guadalupe Rodríguez Valle
- María Teresa Carrillo Astorga
- Julieta Hernández Jacobo
- Teresa de Jesús Medrano
- Daniel Isaac Bracamontes Ibarra
- Ramón de Jesús Núñez Burgos
- Ricardo Arámbula Meraz
- Angélica María Vega Heras
- Angélica Gastélum López
- Martha Olivia Zazueta Padilla
- Luis Alfonso Morales
- Humberto Rodríguez Rendón
- Rosario Alarcón Pilla
- María Magdalena Meléndez
- Ramón Armando Rodríguez Olguín
- Emmanuel López Chávez
- Virginia Zazueta Moreno
- Dulce Margarita Llanes Valenzuela
- Maximiano Alcaraz Soto
- Lucas Picos Millán
- Juan Carlos Meléndez Quezada
- Manuel Alejandro Sánchez Gómez
- Loreto Landeros
- Deyanira Rivera Lozano
- Yolanda Madrid
- Marilyn Cázares Gastélum
- María Candelaria Avendaño Medina
- Yodeli Burgos López
- Amelia Lama Rodríguez
- José Javier Osorio Salcido
- María Triana Saldívar
- Mara Rocha Millán
- Liliana Esperanza Gaxiola Quintero
- María Gloria Lora López
- Lorena Camacho
- Yatziry Mirley Juárez Zamudio
- Miriam Alarid García
- Mónica Alvarado Armenta
- Macrina Celina Morales Rivera
- Georgina Medina Cárdenas
- María Isabel Montoya Medina
- Jorge Barraza Alvarado
- Rubén David Vargas Romero
- Guillermo Martínez Martínez
- Leonardo Bengoa Córdova
- María de la Luz Landeros Rangel
- Sergio Mercado Ayón
- Catalina Sosa Reyes
- Velina Leticia Medina Viedas
- Alejandrina Barraza González
- Rosa María Robles Montijo
- Karla Lizeth Cárdenas Constancia
- Francisca Hernández Rodríguez
- Adriana Romero Urías
- Apolinar García Carrera
- Ernesto Barreras Ruiz
- José González Moreno
- Rosario Peñuelas Velarde
- Maricela Vega
- Elena Soberanes Delgado
- Paulina Torres
- Emma Catalina Rodríguez Saucedo
- María Iria Sepúlveda Sánchez
- María Ramona Soto
- Joaquín Quijada Amaya
- María Antonia Lule Morales
- Brissia Miroslawa Castillo Villegas
- Cornelia Peinado Durán
- José Ernesto Romero Rosales
- Clara Yudith Acedo Torres
- Francisco Javier Urquídez Jacobo
- Jesús García Delgado
- Alejandro Fonseca López
- Carlos Ignacio Juárez de la Cruz
- Joseph Espinoza
- Diego Molina Picos
- Ángel Rafael González Urquídez
- Graciela Moreno Rodríguez
- José Manuel Camacho Ochoa
- Ventura Osorio Santiago
- Fabiola Gaxiola López
- Ana Alicia Ferreiro Ponce
- Arturo Córdova Figueroa
- José Guadalupe Salcido Reyes
- José Rafael Contreras Chávez
- Yadira Corvera García
- Félix Rodríguez Hernández
- Amalia Zurita Hernández
- Jorge Luis Heredia León
- Cynthia Kristell Sarabia Meza
- América Armenta Zúñiga
- Ana Lilia Díaz López

- Jesús Ernesto Beltrán Hernández
- Paola Larrañaga
- José Santos Olivares González
- Manuel Ayón Ayón
- Patricia Núñez Terán
- Lourdes Arellano Aboites
- Jesús Ramón Zazueta
- Ernesto Medina González
- Hoen Acuña Ledezma
- Abel Arellano Aguilar
- María Inocencia Barraza Gutiérrez
- Guadalupe Maldonado
- Olivia Monzón Reyes
- Guadalupe Favela Peñúñuri
- Florentino Zamora López
- Ulises García Espinoza
- Consuelo Estrada Juárez
- Paulet Arámburo Meza
- Juan Diego López Flores
- Ulises Manzanarez
- Víctor Miguel Verdugo Ureta
- Leonardo González Juárez
- Reynaldo Cruz González
- Elizabeth Barraza Beltrán
- José Jorge Arreola Camberos
- Maribel Pérez
- Yesenia Jazmín López Padilla
- Rosa Elena Arredondo Soto
- Berenice Bastidas Alvarado
- Lourdes Araceli Vargas Paredes
- Angélica María Bastidas
- Juan Yamir Chávez Velarde
- Marisela Sáinz Cázares
- María Margarita Álvarez Acuña
- Claudia Venancia Parra Ruíz
- José Abraham Molina Meza
- Santiago Espinoza López
- Rodolfo Rodríguez
- Fernando Manuel Salazar Beltrán
- José Ángel López Pérez
- Julieta Fausto Méndez
- Gerardo Beltrán Castro
- Sofía Ojeda Cázares
- Juan Rubén Pérez Picos
- Juan Fernando Hernández López
- María de Jesús López Ontiveros
- Alejandro Beltrán Félix
- Leopoldo Castro Castro
- Juan Ramón Moreno Valenzuela
- Miguel Tolosa Chavarín
- Wenceslao Medina Medina
- Sergio Bon Bustamante Echavarría
- Ventura Margarita Pardo García
- Hugo Efraín Camacho Palomares
- Magdalena Armenta
- José Luis Gómez García
- Manuela del Carmen Beltrán Medina
- María Magdalena López Ortiz Antonio Guerrero Heredia
- Antonio Barraza Sicaeros
- María de Lourdes Morgan García
- María Araceli Flores Díaz
- María de Jesús Rocha Quintero
- Rosalinda Zavala Ponce
- Martha Judith Vizcarra Arellano
- Leticia Guadalupe Herrera Salas
- Olga Leticia Zamorano Cañedo
- María Irene Peña Hernández
- Sergio Luis Llanes Zamora
- Francisco Álvarez Reyes
- José Agustín Anaya Alfaro
- María del Carmen Lugo

Estrada
- Nelli Fabiola Carrillo Pérez
- Leonor Castro Acosta
- Guadalupe Avilés Ericon
- Valente García Sandoval
- Denilson Salvador Ortega Rodríguez
- Luis Rey Vega
- Edna Vanessa Hernández Salazar
- Hermelinda Cárdenas Valdez
- César Vázquez Ayón
- Leticia Salazar Espinoza
- Diana Valenzuela
- Dolores Castillo
- María Santos Gallegos
- Ivonne Aragón Salazar
- Aurelio Hernández González
- Rafaela Hernández Lozoya
- Admad Moghaddam Gheshlagh
- María Elena Zepeda Anguiano
- Alicia del Carmen Osuna Rocha
- Gladis Quintero Hernández
- María Delfina Murillo Navarro
- Carlos Alfaro Morales
- César Sánchez López
- Antonia López García
- María Teresa Osuna Macías
- Héctor Gabriel Zazueta Beltrán
- Efraín Beltrán Villela
- Juan Carlos Hernández Álvarez
- Salvador Camacho Félix
- Gilma López López
- Adela Alicia Castillo Mercado
- Rosa María Escalante Lugo
- María Isabel Burgos García
- María Isabel Núñez Pérez
- José Luis Jacobo Lozoya
- Gildardo Velázquez Arellano
- Emanuel Massu Ramírez
- Sinuhe Francisco Peña Gaxiola
- María Teresa López Valenzuela
- Graciela Cueto Serrano
- Adriana Sandoval Soto
- Beatriz Adriana López Sandoval
- Elizabeth Espinoza Monroy
- Dolores Vergara Jiménez
- Abelardo Virgen Manjarrez
- Magdaleno Duarte Velarde
- Graciela Ibarra Armenta
- Jesús Eduardo Millán López
- Norberto Joel López López
- María del Refugio Félix Rivera
- Federico Herrera
- Manuel Emilio Rodríguez Heras
- Cristina Valdez Fierro
- Martha Alicia Soto Zayas
- Rafael González Gárate
- Jorge Ríos Yáñez
- José Antonio Rodríguez Salazar
- Leonel Ramos Ramírez
- Luis Raúl Padilla López
- María del Socorro Meza Barraza
- Guadalupe Gastélum Hurtado
- Gerardo Antonio Rentería Gutiérrez
- Sonia Moreno Landeros
- Claudia Salazar López
- Candelaria Chiquete Meza
- Francisco Ismael Félix Pérez
- María Isabel Montiel Ramos
- Diana Évelyn Lobo Plascencia
- Martina Guadalupe Rodríguez Inzunza
- Jorge Enrique Gutiérrez Virgen
- Leticia Reyes Lamas
- Débora Karina Pantoja Salazar
- Nedel Alberto Quiñónez Labrada
- Graciela Rodríguez Medina
- Jesús Felipe Uriarte López
- Santos Jesús Carmona Mendoza
- María del Rosario González Álvarez
- Manuela Olivas Higuera
- Juan Pablo González
- Emilio Gutiérrez Acosta
- Joel Alvarado Rodríguez
- Amelia Ojeda Arellanes
- María Luisa Sosa Jiménez
- Arcadio Corrales Rodríguez
- Jesús Anselmo Orzúa Martínez
- Eleazar Gutiérrez Rodríguez
- Alberto Nava Hernández
- María Guadalupe Ávalos Meza
- Juan Luis García Lizárraga
- Carmen Zatarain Sánchez
- Yesenia Gastélum Lugo
- Rosalia Mendoza Campos
- José Luis Machado Esquerra
- Manuela Villanueva Aguirre
- Reyes Fernando Rosas
- Andrea Cárdenas Vizcarra
- Felipe Antulio Torrescano Aguilar
- Diana Aidé Niebla Beltrán
- Sandra Elena Ramos Verdugo
- Gloria Lidia Martínez Galindo
- Manuel Alfonso Millán Hernández
- Luis Rodríguez Quiñónez
- Elizabeth Armenta Ahumada
- Roberto Francisco Tizoc Gutiérrez
- Carlos Jeovani Méndez Pacheco
- Concepción del Socorro Plaza López
- Guadalupe Flores Sánchez
- María Delia Araujo Ortega
- Yolanda Noemí Campaña Alvarado
- Dámaris Lizzette Saucedo

Herrera
- Jesús Norberto Jasso Reyna
- Dora Delia Bernal Beltrán
- Imelda Castro Monzón
- Óscar Armando Moreno
- Daniela Ruiz Castillo
- Irma Páez Mardujano
- Gabriela Margarita Tirado Estrella
- Karla Angélica Cárdenas
- Juana Ovalles Cempualt
- María Figueroa Cedano
- Claudia Mariel Pérez Preciado
- Alma Esperanza Rivera García
- Irma Yolanda Hermosillo Ruiz
- Olivia López Flores
- Rosa María Ferreriro Sanz
- Brennilda Castro Rendón
- Elva Suhey Beltrán Montero
- Nicolás Macías Núñez
- Ramón Molina Manjarrez
- David Piña Rodríguez
- Victorino Beltrán Lozoya
- Cynthia Lizzeth Rangel Cervantes
- Abigail Magdalena Galaviz Cisneros
- Guido Gutiérrez Rodríguez
- Amada Meza Jacques
- Ana María Pérez Sánchez
- Rosalva Chávez Villegas
- Miguel Ángel Camelo Ramos
- Francisca García Sánchez
- Emilio Granados Sandoval
- Raúl Eduardo Butchart Ramos
- Silvia Dolores Rodríguez Madrid
- Miguel Ángel Bernal Villegas
- María de la Luz Soto Juárez
- María Georgina Quintero Manjarrez
- Ramón Alejandro Ramos Espinoza
- María del Rosario Rodríguez Quiroz
- Enriqueta García García
- María de los Ángeles Quiroz Vega
- Felipe Agustín Díaz Acosta
- Jesús Lizárraga García
- Lidia Oralia Verdugo Sarabia
- Naysin María Borrayo Quiroz
- Lourdes Núñez López
- Nancy Yanet Cázarez Solís
- Sandra Kelly Manjarrez
- Jorge Antonio Cruz Sáinz
- Melesio Quintana Núñez
- Mercedes Zamora de Gaxiola
- Andrés Zazueta Torres
- Dámaris Olivas Morales
- María del Refugio Alvarado Alvarado
- Alma Angélina Pantoja Gómez
- Giovani Beltrán
- Servando González Zazueta
- Ana León Jiménez
- Ramón Antonio Carrasco Félix
- Celia Baéz Barraza
- Gerardo Monzón Salazar
- Cinthya Vanessa Ramírez López
- Gilberto Gavilanes Ríos
- Sigifredo Rojas
- Sandra Luz Ojeda Acosta
- Virginia Astrid Aceves Sañudo
- Nayely Xiomara Lara Arredondo
- Silvia Elena Cisneros
- Oyuki Félix Márquez
- Rocío Elizabeth García Hernández Merary Villegas Sánchez
- Ignacio Figueroa Velázquez Antonio León Sicairos
- Yuridia Ojeda López
- Wilfrido Beltrán Sánchez María Antonia Félix Félix
- María Isabel Plata Romero Heydi Janeth Vázquez Rodríguez
- Rosa Alicia Rodríguez Urías
- Candelaria López
- Rogelia Araujo Aldrete
- Luz María Campos Duarte
- Lidia Ignacia Pérez Castro
- Manuel Alfonso Millán Meza
- Luis Alberto Rodríguez Quiñónez
- Olga Manuela López
- Armando Barraza Yuriar
- César Augusto Topete Torres
- Pedro Ramos Rodríguez
- Mariela Martín Gastélum
- Carlos Armando Navarro Martínez
- Carlos Humberto Resendis
- José Silvestre Gámez Terán
- Edna Berenice Inchauregui Rodríguez
- Hildegarda Arellano Vizcarra
- Érika Patricia Meza Iturríos
- Adriana Sánchez Olivos
- Yolanda Monzón Reyes
- María Guadalupe Ibarra Montalvo
- Fermín Aarón Vega Valencia
- Rubén Rubio Valdez
- Édgar Antonio Rodríguez Castillo
- María Cristina Murillo López
- Jorge Monteros López
- Jesús Castillo Martínez María Adela Samaniego Zambada
- Ana Isabel Alonso Cruz
- Jesús Guerrero Monreal
- Rosario López Meza
- Herminia Romero García
- América Citlali Flores Mascareño
- José Ángel Cervantes Salazar
- Sergio Villalobos Navarrete
- María Lidia Arámburo Ramos
- Marianth Ceniceros Gallardo
- Mitl Gaxiola González

- Gabriel Roé Morales
- Marcelino Salazar Miranda
- Lourdes Montes Plata
- Leonel Rodríguez Ayala
- Anabel Ledesma Melchor
- Alix Guadalupe Araujo Gutiérrez
- Vicente Talamante Estrada
- Elizabeth Flores Madrid
- Lorena Núñez León
- Laura Elena Noriega Ortega
- Mayra Rodríguez León
- Lucía Gutiérrez Arreola
- Rosario Quintero Figueroa
- Ana Patricia Camargo Benítez
- Ramsés Villaverde Zazueta
- Claudio Gustos León
- Alejandra Coronel González
- Irene Fierro
- Jazmín Virgen Urguía
- Óscar Amando Moreno
- Julián César Ramos Bustamante
- Jorge Armando Sánchez
- Soidrán Ponce Vidal
- María Ermidia Sandoval Gastélum
- Francisco Javier Soto León
- Nora Beatriz Valenzuela Sempoalt
- Rosa Escobar Altamirano
- Luis Fernando Medina Garay
- Heriberto Salomón Arellanes
- María Mercedes Meza Meza
- Reynalda Teresita Ceja Rocha
- María de Jesús Llanos
- Roderico Guzmán Pérez
- Manuel Monobe Rivera
- Aly Samantha Herrera
- Diana Nalleli Ramos Martínez
- Nicolás Baca Martínez
- Margarita Espinoza Coronel
- Jorge Adalberto Navarro Castillo
- Javier Loreto Ortiz Soberanes

- Emmanuel Rodríguez
- Flor Itulia García Ávila
- Ariel Ramón Pérez Valenzuela
- Eva Rivera Herrera
- Martha Eugenia Iribe Martínez
- María Magdalena Ramírez Gamboa
- Wilfrido Velázquez Sepúlveda
- Andrea Zavala García
- María Luisa Félix Lizárraga
- María Magdalena Meléndrez Bernal
- Reina Urías Hernández
- Rosa Isela Pérez Corrales
- Jacaranda Getsemaní Soto Payán
- Gabriela León Olivas
- Lilia Hernández Cuén
- Carolina Beltrán López
- Elvia Nicolasa Corvera Álvarez
- Jacqueline Piña Peña
- Miriam Paola López de la Luz
- Blanca Rocío Heredia Beltrán
- Fernando López Bernal
- Victoria Valenzuela Parra
- Irma Yolanda Iturríos Sánchez
- Verónica Saavedra Calderón
- Irene Rojo Meléndrez
- Miguel Ángel Otero Salazar
- Carlos Larios Rodríguez
- Raúl Sánchez Ochoa
- Carlos Sigfrido Salcedo Tirado
- Fermín Aispuro Rincón
- María del Carmen Castro Godoy
- Verónica Palacios Miranda
- Gregorio Valenzuela Ibarra
- Luis Octavio Peña Güémez
- Ana María Plaza López
- Eduardo Castillo Murakami
- Luis Armando Padilla García
- Perla Vanesa Ortiz Navarrete
- Rodolfo Arriaga Robles

- Jesús Valdez Camacho
- David Leonardo Bulnes
- Alberto Eduardo Loredo Zazueta
- Jorge Luis Palazuelos Lugo
- Manuel Antonio Aguirre Aguilar
- Loreto Benítez Rodríguez
- Frida del Carmen Sánchez Zavala
- Ángela Vanessa Lizárraga Ramírez
- Octavio Torróntegui Gámez
- Jorge Fernández Martínez
- Moisés Bojórquez Verduzco
- Yazmín Beatriz Miranda Miranda
- Mariana Zazueta
- Haydeé Ruedaflores Gómez
- Susana López
- María Amalia Rubio Salazar
- Román Cruz Morale
- Margarita Vélez Reyna
- Rosa Barraza Quiñónez
- Laura Georgina Peraza Escobar
- Nubia Liliana Valenzuela Ruiz
- Miguel Ángel Leura
- María Antonieta Urrea Torres
- Tomas Francisco Morales Velázquez
- José Ignacio Buelna Gil
- José Vázquez Recio
- Antonio Chávez Gómez
- Víctor Jesús Astorga Ayón
- Jorge Ramón Sánchez Campaña
- Eloína Fernández Pérez
- Ramón Cruz Morales
- Delia Clarissa Inzunza Inzunza
- Daniela Bastidas Núñez
- Yolanda Gómez Quiñones
- Shaina Paola López Ríos
- Jesús Miguel Urrea Gómez
- Leopoldo Portugal García
- Cynthia Alejandrina Sánchez Millán
- Ofelia Sánchez
- Víctor Manuel López González
- Gastón Onofre Valenzuela Castaños
- Martha Elena Cuevas Peña
- Tania del Rocío Duarte Leal
- Jesús Alberto Fregoso Navarro
- Zenaida Sánchez Duarte
- Amalia Sauceda Ortiz
- Adelina Rodríguez
- María Clementina Hidalgo Dávalos
- Juan Martín Llanes
- Irasema Olavarría
- Mayela Lara Sánchez
- Francisco Manuel Campos Osuna
- José de Jesús Andrade Gámez
- Adela Salazar Lara
- Francisco Xavier Martínez López
- Guadalupe Maribel Ovalles Castillo
- Gloria Hilda Torres Quiñónez
- María del Rocío Valenzuela Lugo
- David Beltrán Edeza
- Carlos Norzagaray Valdez
- Graciela Quintero Meza
- Jesús Manuel Zazueta Vega
- Audelia Miranda Meza
- Ana Jazmín Corona Mejía
- Irma Leticia Valenzuela Guerrero
- Lourdes Rosario Gastélum Sauceda
- Santa Ana Tiznado Lizárraga
- María Yessenia Villalobos Martínez
- Guadalupe Martínez García
- Jorge López Mendizábal
- María del Rosario Quiroz Camacho
- Guillermo López Quezada
- Leticia Aguirre García
- Marco Antonio Librado Cortez
- Blanca Esthela Ontiveros

Monzón
- Leonardo Guadalupe López Mendoza
- Danya Brigitte Silvas Quiñónez
- Flora Sánchez Ramos
- Martina Guadalupe Araujo Montes
- María Yolanda Rodríguez Varela
- Tirsa Ruiz García
- Victoria Dueñas Sánchez
- Clara Margarita Martínez García
- Hilda Ojeda Sarabia
- José Álvarez Zepeda
- María del Carmen Anaya Herrera
- Rosa Isela Mendívil Álvarez
- Karla Iveth Valenzuela López
- Yolanda Yudith González Uriarte
- Alejandro López Gutiérrez
- José Luis Trujillo
- María Meza
- Nora Josefina Galvis Tapia
- María de Jesús Arreola Guevara
- María de la Luz Ponce Ibarra
- Alizandro Jacquez Coronel
- Herminia Quiñónez Rodríguez
- Griselda Venegas Andrade
- Martín Morales López
- Diego Esmerio Navarro Zatarain
- Viviana Ramírez Santana
- María Josefina Ayón de la Rocha
- Saulita Castro Rosas
- Martín Burgos Rocha
- Adriana Gaxiola Atondo
- Luis Alberto Carrillo Castañeda
- Mayra Patricia Rubio
- Michael Iván Acosta López
- Mercedes Guadalupe Torres Valenzuela
- Dulce Isabel Millán Esparza
- Elizabeth Rodríguez Medina
- César Humberto Valdenegro Lomelí
- Estefany Guadalupe Cebreros Heras
- Leopoldo Ibarra Acosta
- Irma Alcalá Solano
- Jesús Antonio Sarmiento Ramos
- Josefa Micaela López Bastidas
- Tayde Peña Duarte
- María Dolores Franco
- Benita López MartínezRafael Guerrero Uriarte
- María de Jesús López Silva
- Aurelio Sánchez Beltrán
- María Victoria Uribe Maldonado
- Gloria del Crisol Duarte Benítez
- Isidro Tejeda Zamora
- Micaela del Carmen Llanes Machado
- Lourdes Madrid Guzmán
- Teresa de Jesús Terrazas Bórquez
- Jesús Eduardo Uribe Jiménez
- Moisés Sófoques Rocha Martínez
- Paula Arredondo Arreola
- Karla Teresa Nieblas Montes
- Óscar Rivas
- Zulema Janeth Quintero Escobedo
- Karla Rangel
- Miriam Baeza Madrid Silvas
- Hortensia Carrillo Arredondo
- Mayra Cristina Esqueda Carrera
- María Luisa Carrillo Arredondo
- Deyanira López Camarillo
- Arturo López García
- Clemencia del Carmen Key Rodríguez
- Germán Jesús Velarde Mejía
- Blanca Érika Tapia Torres
- Marina Leyva López
- Elvia Ordóñez Félix
- Apolonio Larreta Escobosa
- Carmen Julia Gastélum Hernández
- Janeth Rodríguez
- Óscar Ávila
- Carmen Julia Gastélum Hernández
- María Concepción Domínguez Peralta
- Martha Verónica Benítez Albestrain
- Agustina Araiza Lizarde
- Crisol Duarte Benítez
- Lorena Nériz Torres
- Martha Ofelia Núñez
- Gaspar Nieto Meraz
- Alfredo López Reyna
- Irma Yolanda Rodríguez Sánchez
- Alma Ibarra Parra
- Rosalinda Gastélum Miranda
- Ulises Rafael Nieblas Chávez
- Humberto Solano Urías
- Heriberto Ríos Campuzano
- Guadalupe Barraza Quintero
- Jesús Valverde Zazueta
- Rocío Cárdenas Godínez
- Elvira Irene Osuna Bátiz

POA 2014-2016

SUBGERENCIA DE SERVICIOS PÚBLICOS			
SUBPROGRAMAS / ACTIVIDADES	**UNIDAD DE MEDIDA**	**META 2014-2016**	**REALIZADO 2016**
ASEO Y LIMPIA			
Recolectar basura domiciliaria, comercial y común	TONELADA	841 700	903 320
Llevar a cabo descacharrización	TONELADA	1 148 306	1 279 202
PANTEONES			
Reconstruir, pintar y reparar de barda de panteón municipal	M.L.	5300	9360
Reparar contrafosas y tapaderas de gavetas de panteón municipal	CONTRAFOSAS	300	300
Perforar jarrones y depósitos de agua para evitar el dengue en panteones municipales	DEPÓSITO DE AGUA	16 500	16 500
Construir piletas de agua	PILETA	9	9
PARQUES Y JARDINES			
Llevar a cabo la rehabilitación y acondicionamiento de parques	PARQUE	120	195
Equipar y rehabilitar camellones	CAMELLÓN	58	121
Realizar la limpieza y mejoramiento de fuentes	FUENTE	40	61
Hacer la limpieza y mejoramiento de monumentos, esculturas y bustos en la ciudad de Culiacán	MONUMENTO	49	68
Realizar la limpieza y mejoramiento de muros y placas de la ciudad	PLACA	39	39
ALUMBRADO PÚBLICO			
Rehabilitar luminarias	LUMINARIA	60 650	68 754
Sustituir luminarias	LUMINARIA	1330	1486
Instalar luminarias	LUMINARIA	4300	4300

JAPAC

SUBPROGRAMAS / ACTIVIDADES	**UNIDAD DE MEDIDA**	**META 2014-2016**	**REALIZADO 2014-2016**
AGUA POTABLE CIUDAD			
Construir y rehabilitar plantas potabilizadoras	PLANTA	1	3
Construir sistemas de agua potable en colonias	SISTEMA	3	3
Rehabilitar la red de agua potable para la zona centro	ML	3500	6693
Construir y rehabilitar tuberías de conducción	ML	10 000	29 806
Ampliar o rehabilitar redes de agua potable en colonias	COLONIA	5	9
Rehabilitar redes de agua potable en calles por pavimentar	KM	30	38
Perforar pozos profundos	POZO	5	7
Reponer o rehabilitar tanques de regulación	TANQUE	8	8

AGUA POTABLE EN SINDICATURAS			
Construir sistemas de agua potable en comunidades de más de 100 habitantes	SISTEMA	2	5
Rehabilitar la red de agua potable en comunidades	ML	21 850	21 850
Construir, rehabilitar o ampliar la red de agua potable	SISTEMA	11	26
Perforar un pozo profundo	POZO	23	23
Reponer o rehabilitar tanques de regulación	TANQUE	28	34
ALCANTARILLADO SANITARIO EN CIUDAD			
Construir o ampliar sistemas de alcantarillado sanitario	SISTEMA	5	21
Reponer colectores	ML	3000	11 083
Reponer red de atarjeas (para zona centro)	ML	3500	6937
Rehabilitar redes de alcantarillado en calles a pavimentar	KM	30	33
Construir el sistema integral del saneamiento de la zona sur-oriente de la ciudad	SISTEMA	0.5	1
Reponer red de atarjeas (en diferentes puntos de la ciudad)	ML	4520	3922
ALCANTARILLADO EN SINDICATURAS			
Construir sistemas de alcantarillado sanitario y saneamiento en comunidades mayores a 500 habitantes	SISTEMA	7	7
Construir o ampliar sistemas de alcantarillado sanitario	SISTEMA	11	17
Rehabilitar redes de alcantarillado sanitarios en diversas comunidades	ML	3120	6632
SANEAMIENTO EN SINDICATURAS			
Construir plantas y sistemas de tratamiento de aguas residuales en las comunidades	PLANTA	2	2
MEJORAMIENTO INSTITUCIONAL			
Mantener la certificación ISO 9001-2008 en calidad de agua	AUDITORÍA DE VIGILANCIA	6	6
Mantener la certificación «calidad ambiental», emitida por PROFEPA, en plantas potabilizadoras Country, Isleta y Juan de Dios Bátiz	AUDITORÍA DE VIGILANCIA	3	5
Mantener la acreditación del laboratorio de calidad del agua	AUDITORIA DE VIGILANCIA	3	3
Mantener la eficiencia física: volumen facturado / volumen producido	%	68	68
Mejorar la eficiencia comercial: recaudación / monto facturado	%	91.5	92.9
mejorar la eficiencia financiera: ingreso total / egreso total	%	95.4	95.8
COBERTURA DE LOS SERVICIOS DE AGUA POTABLE, ALCANTARILLADO SANITARIO Y SANEAMIENTO**			
Cobertura de agua potable en la ciudad	%	99.5	99.5
Cobertura de agua potable en el municipio	%	99.2	99.2
Cobertura de alcantarillado en la ciudad	%	98.1	98.1
Cobertura de alcantarillado en el municipio	%	91.6	91.6
Cobertura de saneamiento en la ciudad	%	100	100
Cobertura de saneamiento en el municipio	%	100	100

Dirección de Obras Públicas

SUBPROGRAMAS / ACTIVIDADES	UNIDAD DE MEDIDA	META 2014-2016	REALIZADO 2014-2016
EVALUACION TÉCNICA			
Realizar levantamientos de campo	LEVANTAMIENTO	510	576
Elaborar proyectos	PROYECTO	450	1004
Elaborar generadores	GENERADORES	450	1105
Elaborar presupuestos	PRESUPUESTOS	1800	1919
Elaborar expedientes técnicos	EXPEDIENTE TECNICO	1020	1020
REGULACIÓN			
Realizar licitaciones	LICITACIONES	135	149
Realizar contrataciones	CONTRATACIONES	450	720
Formar expedientes	EXPEDIENTES	450	838
SUPERVISIÓN			
Supervisar obras	OBRAS	450	820
Elaborar finiquitos	FINIQUITOS	450	779
Elaborar actas	ACTAS	450	779
CONSTRUCCIÓN			
Construir puentes vehiculares	PUENTE	9	9
Construir sistemas de electrificación	SISTEMAS	60	98
VIALIDADES			
Rastrear y nivelarcalles	ML	1 500 000	2 469 741
Nivelar y revestir caminos	ML	1 200 000	2 827 664
Bacheo y reencarpetado de calles	M^2	390 000	690 405
Señalamiento horizontal	M^2	300 000	925 420
DRENAJES PLUVIALES			
Llevar a cabo la limpieza y desazolve de arroyos	ML	160 050	293 906
INFRAESTRUCTURA			
Realizar la limpieza y nivelación de áreas deportivas	CAMPO	300	580
Promover la construcción de campos de exhibición deportiva	CAMPO	3	51

COMUN

SUBPROGRAMAS / ACTIVIDADES	UNIDAD DE MEDIDA	META 2014-2016	REALIZADO 2014-2016
PAVIMENTACIÓN DE CALLES			
Pavimentar calles	M2	301 883	333 767

Dirección del Instituto Municipal de Planeación Urbana (implan)

SUBPROGRAMAS / ACTIVIDADES	UNIDAD DE MEDIDA	META 2014-2016	REALIZADO 2014-2016
ORDENAMIENTO TERRITORIAL			
Programa Municipal de Desarrollo Urbano de Culiacán	AUTORIZACIÓN	1	1
Programa de Ordenación de la Zona Conurbada Culiacán-Navolato	PLAN	1	1
Actualizar el Plan Director de Desarrollo Urbano	PLAN	1	2
Actualizar el Plan Parcial de Movilidad	PLAN	1	1
Plan Parcial Parque Las Riberas	PLAN	1	1
Actualizar el Plan Parcial de Desarrollo Urbano Culiacán Zona Centro	PLAN	1	1
Elaborar el Plan Director de Desarrollo Urbano de Costa Rica	PLAN	1	1
Elaborar el Plan Director de Desarrollo Urbano de Eldorado	PLAN	1	1
Elaborar el Plan Director de Desarrollo Urbano de Culiacancito	PLAN	1	1
Elaborar el Plan Director de Desarrollo Urbano de Quilá	PLAN	1	1
SISTEMA DE INFORMACIÓN GEOGRÁFICA			
Actualizar cartografía	LOCALIDAD URBANA	1	1
PROYECTOS ESTRATÉGICOS Y DE MOVILIDAD			
Puente Multimodal (Continuación Blvd. Diego Valadez hasta Blvd. Alfonso Zaragoza M.)	PROYECTO	1	1
Cruce Vial Blvd. Pedro Infante y Blvd. Rolando Arjona	PROYECTO	1	1
Av. Aztlán (Tramo Blvd. Zapata a Blvd. de los Ganaderos)	PROYECTO	1	1
Pavimentacion Blvd. Las Torres entre Av. Álvaro Obregón y Av. 21 de Marzo	PROYECTO	1	1
Alumbrado publico en La Costerita, en Libramiento Benito Juárez	PROYECTO	1	1
Segunda Etapa del Crucero Blvd.Lola Beltrán y Blvd. Rolando Arjona	PROYECTO	1	1
Barda perimetral del Parque EME	PROYECTO	1	2
Regeneración Urbana de la Av. Revolución, entre Blvd. Francisco I. Madero y Carretera México 15	PROYECTO	1	1
Rehabilitación De La Av. Álvaro Obregón, Tramo Blvd. Constitución a Blvd. Universitarios (Par Vial con Av. Aquiles Serdán)	PROYECTO	1	2

Puente Vehicular Av. Álvaro Obregón y Carretera México 68	PROYECTO	1	1
Revitalización del Mercado Rafael Buelna	PROYECTO	1	2
Reestructuración del transporte público alimentador al Centro Histórico	PROGRAMA	1	1
Modernización de la Calle Rafael Buelna, de la Calle Presa Valsequillo a Av. Aquiles Serdán	PROYECTO	1	1
ZONA CENTRO			
Calle Mariano Escobedo entre Av. Vicente Riva Palacio y Av. Álvaro Obregón	PROYECTO	1	1
Calle Mariano Escobedo entre Av. Álvaro Obregón y Av. Aquiles Serdán	PROYECTO	1	1
Modernización Calle Mariano Escobedo entre Av. Álvaro Obregón y Av. Aquiles Serdán	PROYECTO	1	1
Modernización Calle Antonio Rosales entre Av. Ruperto L. Paliza y Av. Aquiles Serdán	PROYECTO	1	1
Modernización Calle Rafael Buelna entre Av. Álvaro Obregón y Av. Aquiles Serdán	PROYECTO	1	1
Calle Antonio Rosales entre Av. Ruperto L. Paliza y Av. Aquiles Serdán	PROYECTO	1	1
Calle Rafael Buelna entre Av. Aquiles Serdán y Av. Álvaro Obregón	PROYECTO	1	1
Calle Rafael Buelna entre Av. Álvaro Obregón y Av. Teófilo Noris	PROYECTO	1	1
Programa de Implementación de la Zona 30 en el polígono del centro	PROYECTO	1	2
Modernización Calle Zaragoza entre Ruperto L. Paliza a Rivapalacio	PROYECTO	1	1
Modernización Calle Colón ente Rivapalacio a Aquiles Serdán	PROYECTO	1	1
ESPACIO PÚBLICO			
Modernización y rehabilitación del Parque Las Riberas	PROYECTO	1	1
Programa Ciudad Legible	PROYECTO	1	1
Puente Bimodal Ruperto L. Paliza	PROYECTO	1	1
Programa de Regularización del Paseo del Ángel	PROYECTO	1	1
Vía Escolar Juan Rulfo	PROYECTO	1	1
PATRIMONIO			
Programa de Identificación de Inmuebles Subutilizados	PROGRAMA	1	2

Coordinación de Enlace de Acceso a la Información Pública

SUBPROGRAMAS / ACTIVIDADES	UNIDAD DE MEDIDA	META 2014-2016	REALIZADO 2014-2016
CAPACITACIÓN			
Capacitar a titulares de las dependencias municipales	TITULAR	60	101
Capacitar a servidores públicos de enlace	ENLACE	150	320
ORIENTACIÓN Y ASESORÍA			
Asesorar a funcionarios municipales	FUNCIONARIO	600	600
Orientar y asesorar a solicitantes de acceso a la información	SOLICITANTE	360	399
SEGUIMIENTO			
Dar seguimiento a solicitudes de acceso a la información	SOLICITUD	2000	2000
Dar seguimiento a recursos de revisión	RECURSO RECIBIDO	60	70
ACTUALIZACIÓN DE LA INFORMACIÓN MÍNIMA DE OFICIO			
Actualizar la información en el portal web del municipio	ACTUALIZACIÓN	600	3918

Dirección de la Función Pública

SUBPROGRAMAS / ACTIVIDADES	UNIDAD DE MEDIDA	META 2014-2016	REALIZADO 2014-2016
EVALUACIÓN DE LA GESTIÓN PÚBLICA			
Implementar POA 2014, 2015 y 2016	POA	3	3
Formular POA 2015, 2016 y 2017	POA	3	3
Diseñar e implementar sistema de información del trabajo realizado	PROYECTO	3	3
Dar seguimiento al PMD y POA	EVALUACIÓN	36	36
Evaluar por indicadores comparativos con otros municipios	EVALUACIÓN	9	15
Realizar evento para establecer 14 acciones para transparencia de ICMA y SECODAM	EVENTO	3	3
Presentar al gabinete los resultados de evaluación del PMD	EVENTO	9	13
FORMULAR E IMPLEMENTAR PROGRAMA DE EVALUACIÓN DEL DESEMPEÑO DE MANDOS MEDIOS Y SUPERIORES	**EVALUACIÓN**	**9**	**6**
Formular Programa de Evaluación del Desempeño del Personal Operativo	PROYECTO	3	1
PROGRAMA DESDE LO LOCAL			
Actualizar POA con parámetros de INAFED	DEPENDENCIA	3	4
Solicitar información para verificar al municipio	DEPENDENCIA	3	3
Revisar evidencias e integrar al autodiagnóstico	AUTODIAGNÓSTICO	3	3
Verificar autodiagnóstico	CERTIFICACIÓN	3	3
ATENCIÓN CIUDADANA			
Evaluar el proceso de atención ciudadana	ESTUDIO	3	3
Replantear proceso e identificar puntos críticos	PROYECTO	3	3
Peticiones ciudadanas	SOLICITUD	27 360	35 426
Información de trámites y servicios	INFORMACIÓN	69 255	70 273

Coordinación General Municipal de Educación

SUBPROGRAMAS / ACTIVIDADES	UNIDAD DE MEDIDA	META 2014-2016	REALIZADO 2014-2016
OTORGAR BECAS ESCOLARES			
Pagar becas a alumnos de educación especial, primaria, secundaria y preparatoria	BENEFICIADO	21 000	21 000
Programa Escuela de Calidad (PEC)			
Incorporar escuelas al Programa Escuela de Calidad	ESCUELA	1648	1650
Programa de Infraestructura de las Escuelas del Municipio			
Apoyar las obras de infraestructura de las escuelas del municipio	OBRA	207	210
Difusión de la Cultura Cívica			
Realizar eventos cívicos y especiales	EVENTO	19	19
Programa Escuela Segura			
Implementar Escuela Segura	ESCUELA	878	919
Programa Escuela de Tiempo Completo			
Implementar Escuela de Tiempo Completo	ESCUELA	308	308
Impulsar el Aprecio Social a la Educación			
Campañas para impulsar el aprecio social a la educación	VISITA	6	6
El Presidente Municipal en tu Escuela			
Visitas del Presidente Municipal a las Escuelas	VISITA	120	121
Gestión de Programas Educativos			
Coadyuvar con las distintas instituciones para la realización de programas educativos	GESTIÓN	9	9
Tiflotecnología			
Curso Taller Para Ciegos, Debiles Visuales y Maestros de Educación Especial	ALUMNO	118	127
DIRECCIÓN DE FOMENTO A LA CULTURA CÍVICA			
Concientización a la Discapacidad en Primarias	ALUMNOS	1500	2801
Concientización a la Discapacidad en Secundarias	ALUMNOS	4000	5202
Concientización a la Discapacidad en Preparatorias	ALUMNOS	6000	7582
Resultados Por Ti (Entrega de Aparatos Ortopédicos)	BENEFICIADO	28	32
Coordinación con Empresas (respeto al acceso a personas con capacidades diferentes)	EMPRESAS	50	50
Construcción de Rampas	RAMPA	120	137
Culiacán Sin Barreras (evento en el marco del Día Internacional de la Discapacidad)	EVENTO	10	11

Dirección del Instituto Municipal de Cultura

SUBPROGRAMAS / ACTIVIDADES	UNIDAD DE MEDIDA	META 2014-2016	REALIZADO 2014-2016
EVENTOS CULTURALES	**EVENTO**		
Circuito Cultural Plazuela Á. Obregón		642	642
Circuito Cultural Parque Eustaquio Buelna		69	70
Circuito Cultural Parque Constitución		131	140
Circuito Cultural Centro Histórico		36	98
Festejos de Aniversario de Colonias y Sindicaturas		411	431
Arte en Las Riberas		131	140
Arte al Aire Libre		31	32
Bella Artes a Todas Partes		26	416
TALLERES ARTÍSTICOS MUNICIPALES	**SESIÓN**		
Guitarra		240	240
Coro		240	240
Teatro		240	423
Pintura		240	350
Danza Moderna		240	250
Danza Folclórica		240	688
Escuela Municipal de Danza		2320	2350
Escuela Municipal de Teatro		2320	2579
Música y Coro		1323	2321
Aprendiendo en Insectaria		251	886
INVITACIÓN A LA LECTURA (JUGANDO A LEER)	**GRUPOS VISITADOS**	**1083**	**1100**
Proyecto Editorial *Palabras del Humaya*	PUBLICACIÓN	17	17

Dirección del Instituto Municipal del Deporte y la Cultura Física

SUBPROGRAMAS / ACTIVIDADES	UNIDAD DE MEDIDA	META 2014-2016	REALIZADO 2014-2016
REALIZAR TORNEOS DEPORTIVOS EN COLONIAS Y SINDICATURAS			
Realizar torneos	TORNEO	143	766
ALTO RENDIMIENTO			
Participación de Deportistas en Olimpiada Estatal	DEPORTISTA	3705	3888
ACTIVACIÓN FÍSICA			
Impartir Taller de Zumba	PERSONA	18 668	62 993
ATENCIÓN E INNOVACIÓN DE COMITÉS			
Integrar y supervisar comités de vecinos de unidades deportivas	COMITÉ	456	460
INFRAESTRUCTURA DEPORTIVA			
Realizar talleres móviles : mantener espacios públicos en óptimas condiciones	ESPACIO	855	860
OTORGAR BECAS DEPORTIVAS			
Deportistas y entrenadores sobresalientes	BECA	3848	4265
ÁREA TÉCNICA			
Realizar torneos internos	TORNEO	23	23
Realizar campamentos escolares	CAMPAMENTO	12	12
Realizar jornadas recreativas en espacios públicos	JORNADA	65	69
Realizar eventos deportivos tradicionales de alto impacto	EVENTO	43	71

Dirección del Instituto Municipal de la Juventud

SUBPROGRAMAS / ACTIVIDADES	UNIDAD DE MEDIDA	META 2014-2016	REALIZADO 2014-2016
CENTRO DE GESTIÓN Y DESARROLLO DE PROYECTOS JUVENILES	**APOYOS ECONÓMICOS O EN ESPECIE**	**1080**	**1257**
EMPLEO JOVEN			
Realizar la gestión y establecimiento de Bolsa Juvenil de Empleo	OFERTAS DE EMPLEO	648	1488
Microferia Juvenil del Empleo	MUESTRA O EXPOSICIÓN DE VACANTES	12	25
SUBE (SISTEMA UNIVERSAL DE BECAS ESCOLARES)			
Programa Institucional de Becas Escolares	DESCUENTOS, EXONERACIÓN DE PAGO O MATERIAL DIDÁCTICO	3180	3200

Evento «Mi Beca»	MUESTRA O EXPOSICIÓN DE LA OFERTA OFICIAL DE INSTITUCIONES EDUCATIVAS	3	3
CENTRO INTEGRAL DE SALUD, EQUIDAD Y BIENESTAR JUVENIL			
Ciclo institucional de conferencias, talleres, cursos y presentaciones multitemáticas	CONFERENCIAS, TALLERES, CURSOS O PRESENTACIONES	486	490
Operación del Centro Interactivo de Desarrollo Integral (CIDI)	OPERATIVIDAD C.I.D.I	60	70
Realizar eventos y actividades del Proyecto Institucional de Servicio Social	ACTIVIDAD O EVENTOS	129	293
JUVENTUD Y SALUD VIAL			
Realizar campañas publicitarias de prevención de accidentes	CAMPAÑA PUBLICITARIA	36	40
Llevar a cabo reuniones juveniles de sensibilización y experiencias al volante	REUNIÓN	36	38
Realizar operativo de Semana Santa	EVENTO INSTITUCIONAL	3	3
ENCUENTRO JUVENIL ARTE Y VALORES			
Realizar concursos de arte	CONCURSO	36	55
Realizar conciertos al aire libre	CONCIERTO	36	65
JUVENTUD 2.0			
Establecer la Agenda Juvenil Ecológica Anual	AGENDA	3	13
Rehabilitar espacios públicos comunitarios	ESPACIO REHABILITADO	72	75
RED JUVENIL CULIACÁN			
Organizar reuniones con Comités Juveniles por colonia popular	REUNIÓN	129	130
Realizar reuniones con Comités Juveniles por sindicatura	REUNIÓN	129	130
Realizar reuniones con Comités Juveniles por institución educativa	REUNIÓN	129	130
KZ&DO-T			
Entregar el Premio Municipal de la Juventud	PREMIO	3	21
Entregar el Premio Joven Empresario	PREMIO	3	3
Centro de Detección de Talentos Juveniles	JOVEN	36	73
PROYECCIÓN INSTITUCIONAL			
Editar la revista electrónica e impresa	EDICIÓN	3	3

Dirección del Instituto Municipal de las Mujeres

SUBPROGRAMAS / ACTIVIDADES	UNIDAD DE MEDIDA	META 2014-2016	REALIZADO 2014-2016
IGUALDAD SUSTANTIVA			
Taller de Promoción para el Uso del Lenguaje Incluyente	TALLER	6	8
Foro de Promoción para la Armonización de la Ley para la Igualdad entre Mujeres y Hombres en el Estado de Sinaloa	FORO	3	3
Foro de Promoción para la Armonización de la Ley de Acceso a las Mujeres a una Vida Libre de Violencia para el Estado de Sinaloa	FORO	3	3
Foro de Promoción para la Armonización de la Ley para Prevenir y Eliminar la Discriminación del Estado De Sinaloa	FORO	3	2
Foro de Promoción para la Armonización de la Ley Estatal para Combatir, Prevenir y Sancionar la Trata de Personas	FORO	3	3
Taller de Concientización de las y los Empleadores para Eliminar la Discriminación en la Contratación de Mujeres Exinternas en Reclusorios	TALLER	3	3
Taller para Aplicar las Reformas Constitucionales en Materia Electoral	TALLER	3	3
Sistema Municipal para la Igualdad entre Mujeres y Hombres	SESION	6	6
IGUALDAD JURÍDICA, PROCURACIÓN E IMPARTICIÓN DE JUSTICIA Y ERRADICACIÓN DE LA VIOLENCIA			
CENTRO INTEGRAL DE ATENCIÓN A LAS MUJERES			
Atención de trabajo social	PERSONA	1500	2429
Asesoría jurídica	PERSONA	1500	1827
Atención psicológica	PERSONA	2000	2328
CENTRO ESPECIALIZADO DE ATENCIÓN A VÍCTIMAS DE VIOLENCIA			
Atención de trabajo social	PERSONA	1500	3332
Asesoría jurídica	PERSONA	1500	1569
Atención psicológica	PERSONA	2000	2784
Atención médica	PERSONA	1500	1500
CENTRO ESPECIALIZADO DE ATENCIÓN A VÍCTIMAS DE VIOLENCIA INTRAFAMILIAR			
Atención de trabajo social	PERSONA	1500	1500
Asesoría jurídica	PERSONA	1500	1500
Atención psicológica	PERSONA	2000	2000
Albergue temporal	PERSONA	360	360
Atención medica	PERSONA	1500	1500
Taller de Capacitación para Prevenir la Violencia Contra Mujeres y Niñas en Grupos de Mujeres	PERSONA	450	1023
Taller para Impulsar el Cumplimiento de la Norma de Salud 046SSA2-2005	TALLER	3	3
Taller para la Eliminación de Estereotipos Sexistas y Misóginos en los Mensajes o Anuncios de Publicidad	TALLER	3	3

Atención en Línea de Emergencias para Consulta	ATENCIÓN	600	600
Promover Talleres de Educación con Igualdad	TALLER	6	6
Campaña del Día Internacional de la Mujer	PERSONA	900	5726
Campaña Contra La Violencia Hacia las Mujeres	PERSONA	3000	3000
Campaña Únete para Poner Fin a la Violencia Contra las Mujeres	PERSONA	1800	41 221
Campaña de Prevención de Enfermedades de las Mujeres	PERSONA	900	1870
sesiones de consejo para prevenir, atender, sancionar y erradicar la violencia contra las Mujeres	SESION	6	6
Taller de Capacitación para las Unidades de Género de la Administración Pública Municipal	TALLER	3	3
Taller de Contención	TALLER	6	6
AGENCIA, AUTONOMÍA ECONÓMICA Y ACCESO A RECURSOS PRODUCTIVOS			
Cursos de computación básica a mujeres	CURSO	9	18
Establecer convenios con empresas para lograr colocar a las mujeres que lo soliciten	CONVENIO	30	33
Establecer convenios con instituciones de capacitación para el trabajo	CONVENIO	4	6
Asesorías Colocate	ASESORIA	1500	1548
Talleres de sensibilización a instituciones y empresas para lograr la igualdad en la contratación de mujeres	TALLER	6	6
Capacitar a madres adolescentes y jóvenes embarazadas		800	900
Asesorías para reincorporar al sistema educativo a mujeres que dejaron inconclusos sus estudios de primaria, secundaria y preparatoria	ASESORÍA	300	558
Asesoría y canalización de crédito individual y colectivo para mujeres	ASESORÍA	60	267
BIENESTAR Y DESARROLLO HUMANO			
Formación y consolidación de grupos de mujeres en diversas colonias y sindicaturas del municipio	GRUPO	45	96
Taller para promover el cumplimiento de la Ley de Tránsito y Transportes del Estado de Sinaloa y su Reglamento, referente al uso del transporte urbano a favor de las mujeres	TALLER	3	3
Promover módulos de atención expedita y eficiente para denuncias de violencia y delitos en el transporte público	TALLER	6	6
Promover la construcción y rehabilitación de espacios de convivencia comunitaria para mujeres y niñas	TALLER	3	3
Capacitación para el Desarrollo Sustentable	PERSONA	600	600
Gestión para la promoción de apoyo para vivienda	APOYO	60	50
Brindar asesorías a instituciones públicas y privadas para lograr su certificación en el modelo de equidad de género	ASESORÍA	2	2
Taller de Armonización del Marco Normativo Municipal	TALLER	4	4

Dirección del COMPAVI

SUBPROGRAMAS / ACTIVIDADES	UNIDAD DE MEDIDA	META 2014-2016	REALIZADO 2014-2016
PREVENCIÓN			
Realizar Taller sobre Prevención de Violencia Intrafamiliar en el Sector Educativo	PERSONA	9000	34 475
Impartir charlas sobre violencia familiar en colonias y GRUPAVIS	PERSONA	3000	14 768
Impartir talleres de capacitación para las y los servidores públicos en prevención de violencia intrafamiliar	TALLER	30	141
Conformar en colonias grupos de autoayuda GRUPAVIS	GRUPO	51	111
Realizar cursos y talleres de desarrollo de habilidades para el trabajo	CURSO	30	171
SERVICIOS DE ORIENTACIÓN Y APOYO			
Otorgar asesoría jurídica	ASESORIA	2400	7240
Otorgar consulta médica	CONSULTA	2400	12 707
Otorgar consulta psicológica	CONSULTA	2400	9470
Realizar evaluaciones de trabajo social		EVALUACIÓN	2400
Dar asesoría de empleo	ASESORIA	600	1437
Albergue: resguardo de familias en situación de violencia familiar	PERSONA	210	210
Crear banco de datos de usuarios	PERSONA	3000	75 701
Atender línea de emergencia o dar contención a víctimas de violencia familiar	LLAMADA	1500	8032
VINCULACIÓN CON LA SOCIEDAD			
Establecer vinculación institucional: conformar redes con diversas instituciones (trabajo social, salud, jurídico, psicólogo, colonias, sindicaturas, organizaciones de la sociedad civil, ayuntamiento)	RED	30	114
Realizar investigación social: elaboración de estudios y diagnósticos sobre violencia intrafamiliar	DIAGNÓSTICO	3	51
CAMPAÑAS DIRIGIDAS A LA SOCIEDAD EN GENERAL PARA SENSIBILIZARLA SOBRE EL PROBLEMA DE LA VIOLENCIA INTRAFAMILIAR			
Posicionamiento: ¿Conoce los servicios de COMPAVI? Campaña de posicionamiento de COMPAVI en la sociedad del municipio de Culiacán	CAMPAÑA	45	240
Realizar campaña de prevención de la violencia intrafamiliar: Construyendo Familias Felices	CAMPAÑA	45	228
Realizar campaña de promoción: Las Niñas y los Niños Queremos Paz	CAMPAÑA	45	229
EVENTOS			
Realizar eventos	EVENTO	90	203
Realizar conferencias	CONFERENCIA	72	163
realizar reunión de Consejo de COMPAVI	REUNIÓN	18	18
brigadas de servicios de COMPAVI en colonias y sindicaturas	BRIGADA	108	157

Dirección del Zoológico de Culiacán

SUBPROGRAMAS / ACTIVIDADES	UNIDAD DE MEDIDA	META 2014-2016	REALIZADO 2014-2016
Atender a grupos escolares	ALUMNO	25 650	40 668
Atender grupos con discapacidad	ALUMNO	2052	2052
Campamentos	ALUMNO	228	3341
Talleres de fin de semana (mesas de trabajo)	NIÑO		20 520
Festejos del Día del Niño	VISITANTE	8550	16 370
Eventos especiales (escuelas que nos visitaron, excursiones escolares, Semana Santa, Punto de Encuentro, Cursos de Verano, Domingo de Familia, Festival Navideño, Sábados Salvajes)	VISITANTE	3420	326 599
Cabina Interactiva	VISITANTE	23 940	26 711

Centro Cívico Constitución

SUBPROGRAMAS / ACTIVIDADES	UNIDAD DE MEDIDA	META 2014-2016	REALIZADO 2014-2016
MANTENIMIENTO DE INSTALACIONES DEL CCC			
Pintura general al ccc	NÚMERO	6	6
Limpieza física general	DÍAS	1041	1096
REALIZACIÓN DE EVENTOS CULTURALES EN EL CCC			
Organizados por el municipio	NÚMERO	120	129
Organizados por la iniciativa privada	NÚMERO	36	48
Organizados por organizaciones sociales	NÚMERO	36	34
Organizados por el sector público	NÚMERO	285	186
REALIZACIÓN DE EVENTOS DEPORTIVOS EN EL CCC			
Por los Comités Deportivos Municipales que tienen como sede el ccc	PERSONA	556 976	1 401 746
Festival Deportivo de Aniversario del ccc	PERSONA	3392	2331
Usuarios de las instalaciones deportivas y culturales	USUARIO	1 219 188	2 007 357

Sistema DIF Culiacán

SUBPROGRAMAS / ACTIVIDADES	UNIDAD DE MEDIDA	META 2014-2016	REALIZADO 2014-2016
DEFENSA DE LA FAMILIA			
Asesorías jurídicas	ASESORÍA	22 270	26 721
Juicios iniciados	JUICIO	593	680
Juicios concluidos	JUICIO	750	801
Denuncias MP	DENUNCIA	884	1147
Audiencias (convenios, quejas, coordinación)	AUDIENCIA	1413	1415
Consulta total	CONSULTA	245 451	247 564
Consulta general	CONSULTA	70 683	73 448
Consultas odontológicas	CONSULTA	30 447	30 500
Consulta CAIC	CONSULTA	24 330	24 527
Consultas a adultos mayores	CONSULTA	24 624	24 624
Servicios de enfermería	CONSULTA	87 885	101 230
Consultas de nutrición	CONSULTA	7482	13 307
Consultas psicológicas	CONSULTA	37 760	42 416
Entrevistas iniciales	ENTREVISTA	12 879	12 905
Consultas subsecuente	TERAPIA	24 881	29 511
Consultas de orientación	CONSULTA	10 571	12 351
Terapia grupal	TERAPIA	214	217
Terapia grupal	PERSONA	2876	2917
Pláticas preventivas (talleres)	PLÁTICA	197	293
Personas atendidas	PERSONA	3150	5272
Jornada médica y social	JORNADA	28	28
Personas atendidas en jornada	PERSONA	7289	7289
Estimulación integral infantil	PERSONA	9695	9695
CENTROS DE ATENCIÓN INFANTIL COMUNITARIO (ESTANCIAS)			
guarderías CAIC (promedio)	NIÑO	14	14
Asistencia semanal (promedio)	NIÑO	427	477
Capacitaciones	CAPACITACIÓN	36	61
APOYO ASISTENCIAL			
Entrega de aparatos auditivos	AUXILIAR	510	510
Entrega de sillas de ruedas	SILLA DE RUEDA	420	891
Entrega de aparatos ortopédicos	APARATO	75	264
Entrega de bultos de lámina		BULTOS DE LÁMINA	17 955

Entrega de cobijas	COBIJA	16 766	20 035
Entrega de colchonetas	COLCHONETA	2474	9703
Entrega de despensas	DESPENSA	12 540	18 240
PERSONAS MAYORES			
Grupos formados	CLUB	66	66
Adultos inscritos	PERSONA	1712	1717
Asistencia promedio	PERSONA	1429	1486
Jornadas médicas	JORNADA	33	33
Actividades diversas	ACTIVIDAD	390	608
Viajes	VIAJE	83	87
NIÑEZ PAMAR			
Brigadas	BRIGADA	976	1243
Menores atendidos	PERSONA	499	594
Menores albergados	PERSONA	9	9
ADOLESCENTES PAIDEA			
Escuelas	ESCUELA	156	231
Adolescentes atendidos	PERSONA	59 485	59 885
Adolescentes con bebé virtual	PERSONA	14 884	14 884
Embarazadas atendidas	PERSONA	237	237
Madres atendidas	PERSONA	2637	2785
Talleres	TALLER	1681	1685
Asistencia a talleres	PERSONA	41 361	41 400
ASISTENCIA ALIMENTARIA			
DESAYUNOS FRÍOS			
Escuelas promedio	ESCUELA	206	209
Niñez promedio	NIÑO	17 271	17 336
Entrega de desayunos	DESAYUNO	8 505 617	9 560 439
Pláticas nutricionales	PLÁTICA	315	372
Censo	CENSO	8835	122 418
DESAYUNOS CALIENTES			
Escuelas promedio	ESCUELA	8	11
Niñez promedio	NIÑO	500	692
Entrega de desayunos	DESAYUNO	292 469	417 367
Pláticas nutricionales	PLÁTICA	127	187
Censo	CENSO	8835	10 929
DESPENSAS A.A.P.			
Despensas entregadas	DESPENSA	85 107	95 111

Censo	CENSO	8622	17 161
Formación de grupos	GRUPO	570	180
Actividades diversas (jornadas de limpieza, salud bucal, recetas de cocina)	ACTIVIDAD	1686	1746
REHABILITACIÓN FÍSICA			
Unidades promedio	UNIDAD	12	12
Pacientes promedio		PACIENTE	1465
Sesiones	SESIÓN	128 607	173 144
Servicios	SERVICIO	462 812	635 375
VALORES			
Grupos en promedio	GRUPO	585	3065
Personas inscritas en promedio	PERSONA	4946	37 914
Asistentes en promedio	PERSONA	4520	39 197
Promotores activos	PERSONA	74	82
Actividades diversas	ACTIVIDAD	12	239
COCINAS POPULARES (COPUSIS)			
Número de cocinas en promedio	COCINA	8	8
Personas inscritas en promedio	PERSONA	1188	472
Personas asistentes en promedio		PERSONA	1185
Raciones servidas	RACIÓN	225 311	277 439
Pláticas nutricionales	PLÁTICA	37	40
Cursos	CURSO	12	12
DESARROLLO COMUNITARIO			
Espacios de alimentación, encuentro y desarrollo promedio	COMUNIDAD	22	22
Desayunos -comidas	RACIÓN	304 256	311 472
Personas atendidas (promedio)	PERSONA	956	1429
UNIDAD MÉDICA INTEGRAL (UMI)			
Laboratorio	ESTUDIO	99 384	109 418
Lentes	LENTES	8,372	8400
Ultrasonido	ESTUDIO	41 110	42 689
Mastografía	ESTUDIO	945	945
Densitometría		ESTUDIO	1466
Electrocardiograma	ESTUDIO	1740	1797
CENTRO DE DÍA			
Adultos inscritos (promedio)	PERSONA	31	35
Asistencia (promedio)	PERSONA	29	32
Cursos	CURSO	627	642
Asistencia médica	PERSONA	16 632	16 967

MIA

SUBPROGRAMAS / ACTIVIDADES	UNIDAD DE MEDIDA	META 2014-2016	REALIZADO 2014-2016
AUDITORIO			
Eventos	EVENTO	632	632
Asistencia a eventos	ASISTENTE	252 884	306 863
Temporada artística	TEMPORADA	3	10
Asistentes por temporada artística	ASISTENTE	3600	4824
Asistentes totales	ASISTENTE	256 484	311 687
MUSEO INTERACTIVO SOBRE LAS ADICCIONES			
Visitas	USUARIO	140 000	140 920
Recorridos	RECORRIDO	9333	9479
Incremento en conocimiento	PORCENTAJE	18%	18%
Incremento en percepción de riesgo	PORCENTAJE	11%	11%
FORO EDUCATIVO			
Conferencias	CONFERENCIA	11	8
Asistentes a conferencias	ASISTENTE	4,00	4550
Cursos/talleres	CURSO/TALLER	11	21
Asistentes a cursos/talleres	ASISTENTE	350	945
Cursos de verano	CURSO	3	3
Asistentes a cursos de verano	ASISTENTE	600	685
Eventos especiales	EVENTO	12	12
Asistentes a eventos especiales	ASISTENTE	3000	3000
Total de eventos	EVENTO	37	39
PROYECTOS			
Intercambiar experiencias nacionales e internacionales	REUNIÓN/VISITA	20	46
Desarrollar contenidos de información científica, textual y auditiva en módulos	MÓDULOS	11	18
Equipar módulos (adquisición de hardware)	MÓDULOS	13	23

Coordinación General Municipal de Salud

SUBPROGRAMAS / ACTIVIDADES	UNIDAD DE MEDIDA	META 2014-2016	REALIZADO 2014-2016
MEDICINA PREVENTIVA			
Orientar a las escuelas sobre salud	ESCUELA	86	422
Toma de glucosa para detección de diabetes mellitus	TOMA DE GLUCOSA	71 250	81 193
implementar programas para obesidad y diabetes en las empresas de impacto social	EMPRESA	12	17
Implementar programas para control de peso y diabetes con activación física en empleados del H. Ayuntamiento	PROGRAMA	3	9
	PERSONA	1425	3387
Impulsar y promover con la Secretaría de Salud la vacunación	PROGRAMA	3	3
Programa Permanente del Dengue	PROGRAMA	3	4
	PROMOCIÓN	3	19
	DESCACHARRIZACIÓN	3	19
	FUMIGACIÓN	3	19
Fomentar programas de actividad física	PROGRAMA	3	5
Actualizar programas de nutrición	PROGRAMA	3	3
Salud dental infantil	PERSONA	71 176	71 176
MEDICINA DE PRIMER CONTACTO			
Implementar los indicadores de calidad del sistema nacional de salud	EVALUACIÓN	12	36
Incrementar el número de pacientes en la consulta del primer nivel de atención	CONSULTA	57 000	57 535
Implementar un programa para la disminución de incapacidades en personal eventual del H. Ayuntamiento	PROGRAMA	3	3
SALUD EN LA MUJER			
Desarrollar e implementar Programa de Prevención de Cáncer Cervicouterino	PROGRAMA	3	3
Realizar papanicolaou para detección de cáncer cervicouterino	PAPANICOLAOU	8550	3947
Desarrollar e implementar Programa de Prevención de Cáncer de Mama	PROGRAMA	3	2
Detección oportuna de cáncer de mama **	MASTOGRAFÍA	8550	292
Implementar Programa Integral para Trabajadoras Sexuales	PROGRAMA	3	3
Dar atención médica a trabajadoras sexuales para prevención de I.T.S.	CONSULTAS	15 675	11 637
Desarrollar e implementar Programa de Prevención de Embarazos no Planificados en Adolescentes	PROGRAMA	3	3
Detectar la osteoporosis (densitometrías)	DENSITOMETRÍAS	1425	1500
ADULTO MAYOR Y ADICCIONES			
Promover el Programa de Salud del Adulto Mayor con la Secretaría de Salud	PROGRAMA	3	6

Implementar el Programa Municipal de Gerontología	PROGRAMA	3	3
Promover campañas de actividad física para el adulto mayor	CAMPAÑA	6	7
REGULACIÓN DE CENTROS DE ADICCIONES			
Regular y certificar los Centros de Rehabilitación	CENTRO	51	192
Elaborar Manual Operativo	MANUAL	3	4
Implementar talleres ocupacionales	TALLER	36	439
Fomentar programas de actividad física	PROGRAMA	3	7
Elaborar programa nutricional en centros de rehabilitación	PROGRAMA	3	41
Implementar terapias psicológicas integrales en centros (grupales) y asistenciales	TERAPIA	36	508
Realizar, programar y ejecutar campañas contra adicciones	CAMPAÑA	6	8
Establecer programas preventivos de tabaquismo y alcoholismo	PROGRAMA	3	8
Integrar un Comité Municipal Contra las Adicciones	COMITÉ	1	1
Impulsar Clínica de Tabaquismo con la Secretaría de Salud	CLÍNICA	3	4

Dirección de Policía Municipal, Unidad Preventiva

SUBPROGRAMAS / ACTIVIDADES	UNIDAD DE MEDIDA	META 2014-2016	REALIZADO 2014-2016
MEJORAMIENTO INSTITUCIONAL			
Policías por cada 1,00 habitantes	POLICÍAS X 1000 HAB.	1.5	1.7
PROGRAMAS PREVENTIVOS			
Seguridad escolar	ESCUELA	1188	1188
Servicio ciudadano	CIUDADANO	576	576
Educación con seguridad	ESCUELA	390	547
Deporte en la prevención	PARTICIPANTES	99 570	99 600
Jóvenes en prevención	PARTICIPANTES	420	448
Promotores de seguridad	COLONIA VISITADA	120	183
Resguardo de eventos	EVENTO	4200	4500
Gestión del programa vehículos recuperados	VEHICULO	3900	5189
Teatro guiñol	PRESENTACIONES	304	304
Contacto ciudadano	REUNIONES	179	179
Violencia familiar	REUNIONES	113	113
Actualización de cadena de custodia		CAPACI-TADOS	
Convocatoria para policía municipal	POLICÍAS		75
* Menos es mejor.			

Dirección de Policía Municipal, Unidad de Vialidad y Tránsito

SUBPROGRAMAS / ACTIVIDADES	UNIDAD DE MEDIDA	META 2014-2016	REALIZADO 2014-2016
PREVENTIVO			
Concientizar en escuelas	ESCUELA	1000	1000
Beneficiar en educación vial a los culiacanenses	ALUMNOS Y PADRES	70 000	168 317
Brindar protección vial a educandos en escuelas	HORAS/EVENTO	28 000	33 329

Unidad Municipal de Protección Civil

SUBPROGRAMAS / ACTIVIDADES	UNIDAD DE MEDIDA	META 2014-2016	REALIZADO 2014-2016
ACCIONES PREVENTIVAS			
Inspeccionar estancias y guarderías	INSPECCIÓN	308	320
Inspeccionar desde preescolar hasta universidad	INSPECCIÓN	308	340
Inspeccionar centros de concurrencia masiva: plazas comerciales, estadios, auditorios y eventos socioorganizativos	INSPECCIÓN	786	1878
Practicar simulacros	INSPECCIÓN	102	206
Apoyo de voluntarios	INSPECCIÓN	137	1037
REVISAR MEDIDAS DE SEGURIDAD			
Casas de juego y centros nocturnos	INSPECCIÓN	205	210
Hoteles, moteles y casas de citas	INSPECCIÓN	171	263
Restaurantes, bares y cantinas	INSPECCIÓN	376	680
Inspección a empresas, comercios, tortillerías, bancos, estadios, auditorios, juegos mecánicos, circos, empresas de servicio, industrias, mercados, hospitales, edificios públicos	INSPECCIÓN	1470	3891
Población beneficiada con revisión de medidas de seguridad en eventos masivos	INSPECCIÓN	1 426 140	3 486 925
FOCOS DE RIESGO			
Revisión integral: gasolineras, gaseras, hieleras, congeladoras, mercados, empresas e industrias	EMPRESA	342	428
Aplicar el Sistema de Alerta Temprana a la población	EVENTO	308	393
Atender emergencias	EMERGENCIA	7148	7150
PROFESIONALIZACIÓN			
Personal de Protección Civil	PERSONA	273	320
CAPACITACIÓN			
Población	PERSONA	71 250	71 751
Grupos de brigadistas voluntarios	BRIGADISTA	1299	1299

Secretaría de Desarrollo Económico

SUBPROGRAMAS / ACTIVIDADES	UNIDAD DE MEDIDA	META 2014-2016	REALIZADO 2014-2016
Apoyar en la gestión de microcréditos	CRÉDITO	3500	3500
Apoyar la vinculación de personas al sector laboral (bolsa de trabajo)	COLOCADO	12 500	12 600
Apoyar la vinculación de personas al sector laboral (miércoles Proempleo)	COLOCADO	2000	2100
Apoyar la vinculación de emprendedores a incubadora empresarial	VINCULACIÓN	650	732
Impartir cursos de capacitación a mipymes	CURSO	200	306
Impartir cursos en centros de desarrollo municipal	CURSOS	195	219
Promover inversiones para el municipio en empresas	EMPRESA	270	318
Apoyar la gestión de trámites empresariales	TRÁMITE	63 500	65 616
TURISMO			
Promover al municipio como destino turístico	TURISTA (MILES)	1435	1433
Coordinar y apoyar eventos de promoción turística	EVENTO	36	50
Gestionar proyectos de infraestructura turística urbana	PROYECTO	12	12
Gestionar proyectos de infraestructura turística rural	PROYECTO	6	6
Concluir productos turísticos	PRODUCTO	7	8
Elaborar proyectos productivos de turismo rural	PROYECTO	72	86
Capacitar a prestadores de servicio turístico	CURSOS	36	43
Realizar taller de cultura turística infantil	TALLER	300	325
Realizar recorridos turísticos	RECORRIDO	1850	1822
ESPACIOS PÚBLICOS			
Realizar actividades deportivas en centro de barrio	TORNEOS	320	320
Realizar actividades recreativas en centro de barrio	CONVIVENCIAS MASIVAS	24	60
Promoción deportiva en centro de barrio	CLÍNICAS	144	144
Promoción educativa entre alumnos de preparatoria abierta	ALUMNOS BENEFICIADOS	1680	1680
Impartir cursos de actividades culturales en centro de barrio	CURSOS	48	48
Impartir cursos de desarrollo humano en centro de barrio	CURSOS	48	48
Realizar eventos recreativos en Parque Las Riberas	EVENTO	180	242
Lograr el incremento de usuarios de las atracciones del Parque Las Riberas	USUARIOS	78 000	79 000

DIRECTORIO

Lic. Sergio Torres Félix
PRESIDENTE MUNICIPAL DE CULIACÁN

C. Pedro Limón López
SÍNDICO PROCURADOR

REGIDORAS Y REGIDORES

C. Francisco Antonio Castañeda Verduzco
C. Leticia Serrano Sáinz
C. Ramón Roberto Pérez López
C. Margarita Urías Burgos
C. Javier López Soto
C. Jesús Martina Beltrán Valenzuela
C. Luis Fernando Gaxiola Noriega
C. Ogla Rita Bojórquez Gámez
C. Rafael Ibarra Moreno
C. Magda Guadalupe Corona Burgueño
C. Raúl Gasca Cervantes
C. Jorge Antonio González Flores
C. Ofelia Sarabia Fernández
C. Ricardo Guillermo Jenny del Rincón
C. Karely García Mejía
C. Joel Salomón Avitia
C. Irma Guadalupe Mora Soto
C. Domingo de Jesús Félix Torres

GABINETE DE CULIACÁN

Dr. José Guadalupe Robles Hernández

SECRETARIO DEL H. AYUNTAMIENTO

Y COORDINADOR DEL GABINETE MUNICIPAL

Lic. Rafael Hernández Valenzuela

OFICIAL MAYOR DEL H. AYUNTAMIENTO

CP Édgar Kelly García

TESORERO DEL H. AYUNTAMIENTO

Lic. Carlos Alberto Sánchez Osuna

GERENTE MUNICIPAL DE OBRAS Y SERVICIOS PÚBLICOS

Lic. Paulino Rojo Mendoza

SECRETARIO DE DESARROLLO SOCIAL

MC Sergio Mario Arredondo Salas

SECRETARIO DE DESARROLLO ECONÓMICO MUNICIPAL

Lic. César Abelardo Rubio Olivas

SECRETARIO DE SEGURIDAD PÚBLICA Y TRÁNSITO MUNICIPAL

MC Ronaldo González Valdés

COORDINADOR DE ASESORES DEL PRESIDENTE MUNICIPAL

MIT Carlos Alberto Parra Arredondo

COORDINADOR GENERAL DE DESARROLLO TECNOLÓGICO

Prof. Óscar Rubén González Soto

SECRETARIO DE LA PRESIDENCIA

Lic. Carlos Noé López Rodríguez

SECRETARIO PARTICULAR DEL PRESIDENTE

Lic. Octavio López Valenzuela

SECRETARIO PRIVADO DEL PRESIDENTE

LCC Ana María Alvarado Castillo

COORDINADORA GENERAL DE COMUNICACIÓN SOCIAL

PARAMUNICIPALES

C. Aurora López de Torres

PRESIDENTA DEL SISTEMA DIF MUNICIPAL

LCDA Elizabeth Montoya Ojeda

DIRECTORA GENERAL DEL SISTEMA DIF MUNICIPAL

Ing. Jesús Higuera Laura

GERENTE GENERAL DE JUNTA DE AGUA POTABLE
Y ALCANTARILLADO DE CULIACÁN

Ing. Jorge Avilés Senés

DIRECTOR DEL INSTITUTO MUNICIPAL DE PLANEACIÓN URBANA

Ing. Leopoldo Corona Sánchez

DIRECTOR GENERAL DE JAPAC

LCDA Gabriela Inzunza Castro

DIRECTORA GENERAL DEL INSTITUTO MUNICIPAL DE LAS MUJERES

Dr. Juan Salvador Avilés Ochoa

DIRECTOR DEL INSTITUTO MUNICIPAL DE CULTURA CULIACÁN

Lic. José Cruz Loaiza Herrera

DIRECTOR GENERAL DEL INSTITUTO MUNICIPAL DE LA JUVENTUD

Lic. Evodio León Cota

DIRECTOR DEL INSTITUTO MUNICIPAL DEL DEPORTE
Y LA CULTURA FÍSICA

Lic. Gabriel Ballardo Valdez

DIRECTOR GENERAL DEL INSTITUTO DE VIVIENDA

Lic. Luis Arturo León Tavera

DIRECTOR GENERAL DEL MIA

Lic. Jaime Alberto Félix Pico

DIRECTOR GENERAL DE LA CRÓNICA DE CULIACÁN

LEF Jesús Alejandro Salas Aranday

DIRECTOR GENERAL DEL PARQUE MUNICIPAL LIC. ERNESTO MILLÁN ESCALANTE

Lic. Diego García Heredia

DIRECTOR GENERAL DEL ZOOLÓGICO DE CULIACÁN

Lic. Fredy Rojo Burgos

DIRECTOR DE RASTROS MUNICIPALES DE CULIACÁN

SÍNDICAS Y SÍNDICOS MUNICIPALES

C. Ricardo Palazuelos Camacho

AGUARUTO

C. Juan Ramón Quintero Millán

BAILA

C. Miguel Ángel Urías Acosta

COSTA RICA

C. Héctor Duarte Echavarría

CULIACANCITO

C. Efraín Rojo López

ELDORADO

C. Eduardo Hernández Sicaeros

EL SALADO

C. Lamberto González Amézquita

EL TAMARINDO

C. Víctor Manuel Sosa Ceballos

EMILIANO ZAPATA

C. Angélica López Beltrán

HIGUERAS DE ABUYA

C. José de Jesús Gámiz Zepeda

IMALA

C. Santos Peña Ríos

JESÚS MARÍA

C. Carmen Yolanda García González

LAS TAPIAS

C. Marco Antonio García Espinoza

QUILÁ

C. Baldomero Delgado Rodríguez

SANALONA

C. Jesús Alberto Soto Delgado

SAN LORENZO

C. José Luis Félix Lizárraga

TACUICHAMONA

C. Asención Uriarte Rodelo

TEPUCHE

C. Adrián García Cortés †

CRONISTA OFICIAL DE LA CRÓNICA DE CULIACÁN

MC José Ramón Reyes Moreno †

DIRECCIÓN DE LA FUNCIÓN PÚBLICA

Ing. José Carlos Hernández Gil †

COMUN

C. Daniel Heriberto Gutiérrez Zazueta †

Secretario Ejecutivo del Consejo Municipal de Seguridad Pública

Lic. Héctor Raúl Benítez Verdugo †

SECRETARÍA DE SEGURIDAD PÚBLICA Y TRÁNSITO MUNICIPAL

Coordinación Editorial

José Guadalupe Robles Hernández • Gema Janeth Lara Barrera •
Ronaldo González Valdés • Ana María Alvarado Castillo • Jeovhá Robles Hernández
Carlos Rodríguez Reyes